

ATILIM ÜNİVERSİTESİ
GSTMF | MİMARLIK BÖLÜMÜ

MMR 202

Mimari Tasarım I

Öğr. Gör. Ali Hakkan | Öğr. Gör. Mustafa Kemal Yurttaş
Öğr. Gör. Yurdanur Sepkin | Öğr. Gör. Hüseyin Keçeci
Öğr. Gör. Seçkin S. Baydar | Öğr. Gör. Günay Erdem
Öğr. Gör. Gamze İlan | Öğr. Gör. Zeynep Önen

Eda Bahar Bozkurt | 202

Emrah Yumrukaya | 202

Gizem Acısu | 202

A.Pınar Ustaoglu | 202

İdeal Köy Ekolojik Yaşam Yerleşkesi

MMR 202 | Mimari Tasarım I

Konu | İdeal Köy Ekolojik Yaşam Yerleşkesi

En az 30 ailenin yaşayabileceği bu yerleşkenin (yaklaşık 100-150 kişi) Safranbolu'nun Yörükköy, Bulak ve Yazıköy yerleşimlerinden/köylerinden birinde oluşturulacak ve tüm yıl süresince kullanılmasının sağlanması amaçlanmaktadır. Böyle bir yerleşim için: enerji, su, ulaşım, besin, sağlık ve hijyenik ortamın sağlanması gereği de araştırılmalıdır. Köye yetecek ekolojik tarım vb olanakları da düşünülebilir.

Yerleşkede, bireysel hayatın devam ettirileceği konutların yanı sıra, ortak yaşamı da destekleyecek mekanlar olan; bahçe, toplantı ve etkinlik salonu, kafe (yeme-içme ünitesi), spor alanları otopark, sağlık ünitesi vb. hizmet yapıları da yer almalıdır.

MMR 202 | Mimari Tasarım I

Amaç | Safranbolu'da Kiraathane

1930'larda ülkemiz nüfusunun % 20'si kentlerde yaşamakta iken günümüzde bu oran %90'lara ulaşmıştır. Büyük Önder Atatürk gerek %10'un altındaki okuma yazma oranını hızla arttırmak ve gerekse ziraat ve köy yaşamını çağdaş düzeye ulaştırmak için İdeal Köy Projesi'ni gündeme getirmiştir. Bunun için de Köy Enstitüleri ve Eğitimlik Kursları düzeni ortaya çıkarılmıştır. Siyasi düşüncelerle 20.yy'ın yarısında bu çaba sonuçsuz kalmıştır.

Günümüzde ise durum tersine dönmüş, kontrolsüz derecede kalabalıklaşan kentlerde yaşam zorlaşmış, düşeyde gelişen yapılaşma ile insan yaşamı doğadan uzaklaşmıştır. Günümüzde ise doğaya – kırsala dönüş özlemi başlamıştır. Sadece çalışma yaşının üzerindeki değil, çalışan genç ailelerin de daha az yoğun bölge ve ilçelere yerleşmekte oldukları gözlenmektedir.

Proje konumuzun amacı: Emeklilik yaşamını ya da; işi, kent içinde yaşamayı zorunlu kılmayan ailelerin, uygun doğa ve iklim şartlarında yaşam özelemlerine cevap verecek birlikte yaşamı destekleyecek çevre, yapı ve konut planlamasını hazırlamaktır.

MMR 202 | Mimari Tasarım I

İdeal Köy Ekolojik Yaşam Yerleşkesi

MMR 202 | İdeal Köy Ekolojik Yaşam Yerleşkesi

kabuk-birim ilişkisi eski ile yeni, geleneksel ile çağdaş arasındaki kontrastı sağlar. doğal köy dokusunu ve komşuluk ilişkilerini güçlendirmek için bir kabuk ile birimleri sarar ve birbirine bağlar.

geleneksel-çağdaş

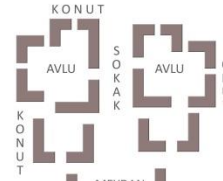
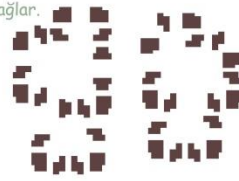

süreklilik

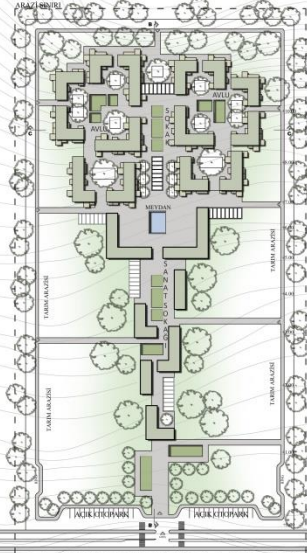

KONUM
TASARIM ALANI SAFRANBOLU MERKEZ İLE BULAK KÖYÜ ARASINDA YER ALIR.

KAVRAM
DOĞAL KÖY YAŞAMI EKOLOJİK KAVRAMLAR İLE BİRLEŞTİRİLEREK TASARLANMIŞTIR.

MEKAN
TOPOGRAFYA, YAVA VE ARAÇ YAKLAŞIMLARI, MEVCUT YAPILARIN DOĞAL YAPISI, (KÖY DOKUSU) SOKAK, AVLU, MEYDAN İLİŞKİLERİ MEKANLARIN TASARIMINDA EN ÖNEMLİ FAKTÖRLER OLMUŞTUR.

SENARYO
KÖY HALKININ YAŞANTISI DİKKATE ALINARAK KONUT BİRİMLERİ, CEP SINEMALARI, KÜTÜPHANE, SPOR VE OYUN BİRİMLERİ, SOSYAL ALANLAR, SERGİ SATIŞ ALANLARI, YARI AÇIK, AÇIK, KAPALI ALANLAR, MEYDAN, AVLU, SOKAK İLİŞKİLERİ, KARŞILIKLI TİCARET, İNSAN İLİŞKİLERİ, FARKLI YAŞ GRUPLARININ YAŞANTILARI DÜŞÜNÜLEREK TASARLANMIŞTIR.

SENARYO EĞİTİM ODAKLI OLDUĞU İÇİN;
TARIM,
SANAT,
BİLİM,
EĞİTİM,
SAĞLIK, KAVRAMLARI DÜŞÜNÜLEREK YAŞAM BİRİMLERİ OLUŞTURULDU.

FORM
KÖY DOKUSUNUN YERLEŞİMİ DAHA DÜZENLİ HALE GETİRİLİP, KABUK FORMU İLE TANIMLI MEKANLAR OLUŞTURULMUŞTUR. AYRICA KONUT BİRİMLERİ ÜREYEBİLİR DÜZENDE OLACAĞI İÇİN KABUK İÇERİSİNDE MODÜLER SİSTEM İLE ÇÖZÜLMÜŞTÜR.

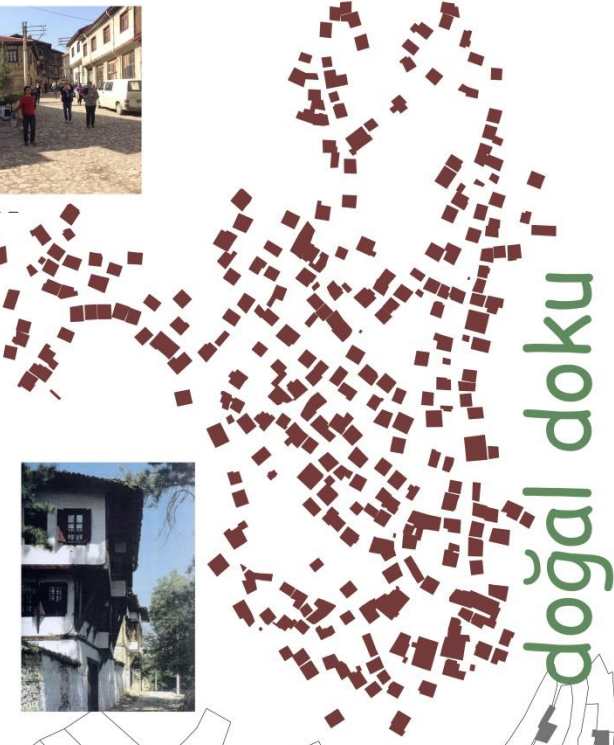

doğal doku

VAZİYET PLANI ÖLÇEK : 1/1000



meydan

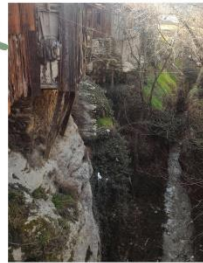

ekoloji

eko-köy

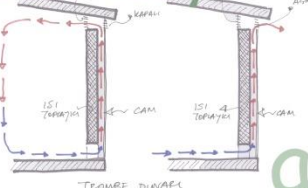

TROMBE DUVAĞI

avlu

sokak

Sürdürülebilirlik yeşil yaşam

MMR 202 | İdeal Köy Ekolojik Yaşam Yerleşkesi

ESİ

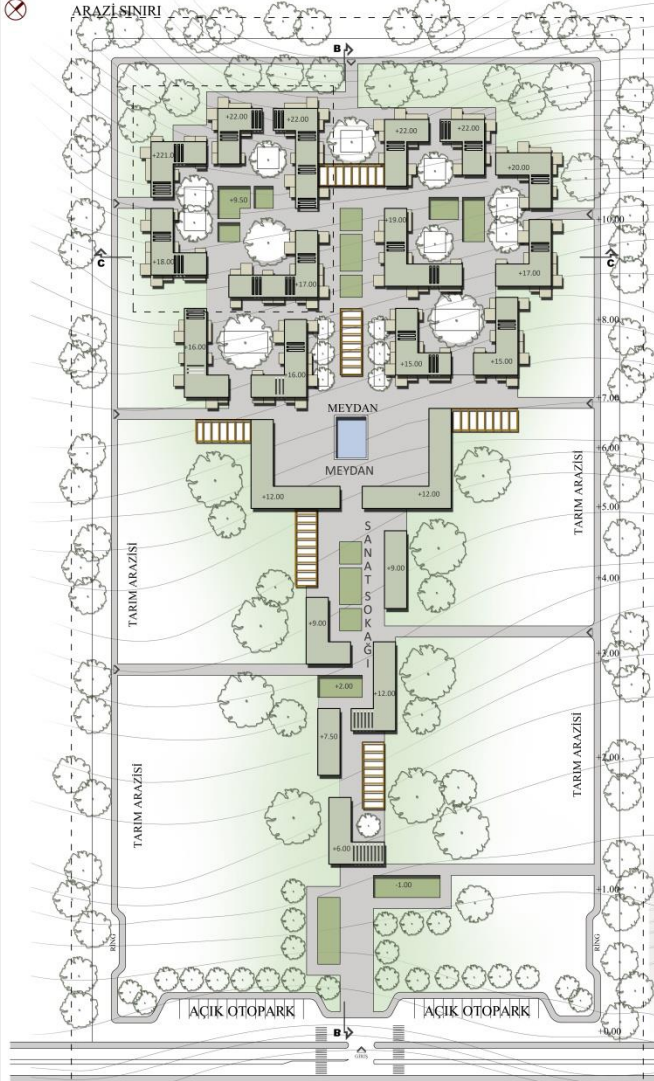

VAZİYET PLANI ÖLÇEK : 1/500

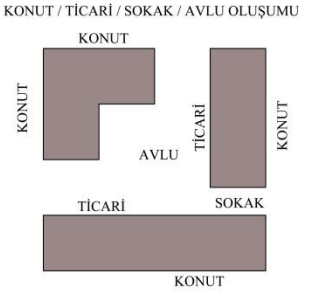
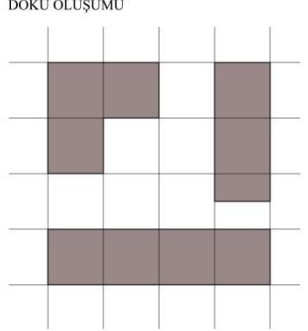
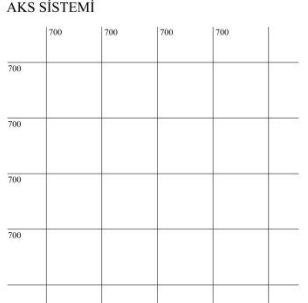

dokunun silüete yansıması

doğal yaşam sürekliliği



iç bahçe oluşumu

üretilebilir modül sistemi

doğal malzeme kullanımı

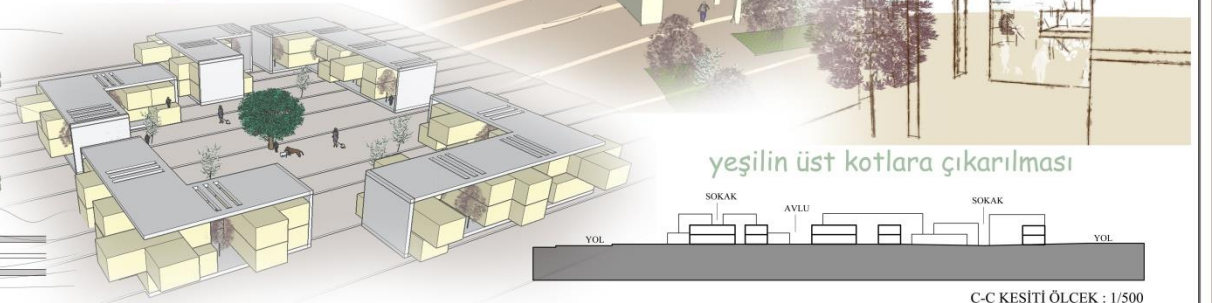

yeşilin üst kotlara çıkarılması

iç bahçe oluşumu

C-C KESİTİ ÖLÇEK : 1/500



B-B KESİTİ ÖLÇEK : 1/500

MMR 202 | İdeal Köy Ekolojik Yaşam Yerleşkesi

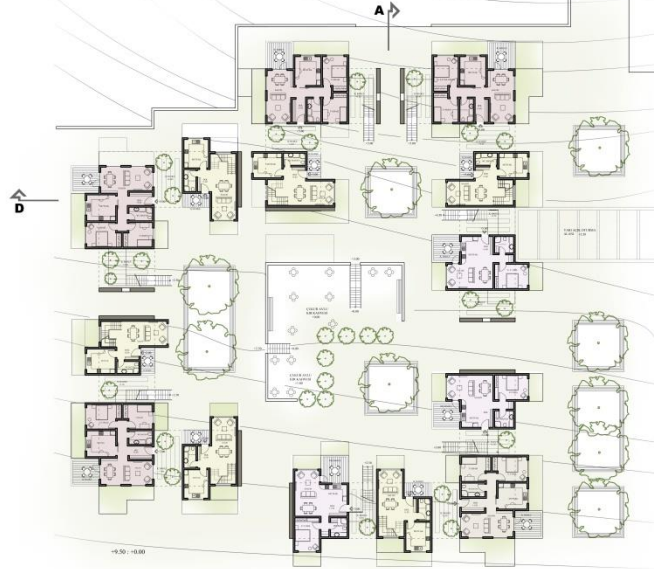

ZEMİN KAT PLANLARI 1/200



1.KAT PLANLARI 1/200

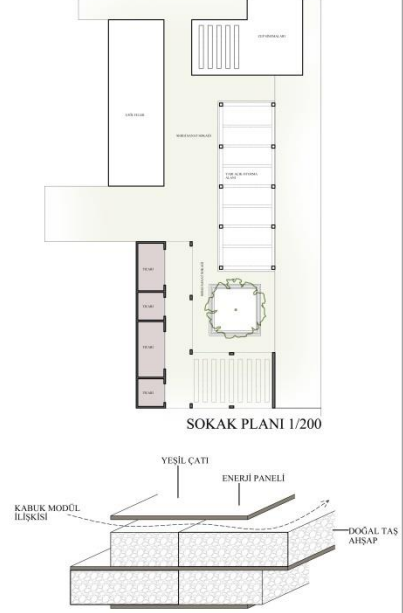

SOKAK PLANI 1/200



D-D KESİTİ 1/200

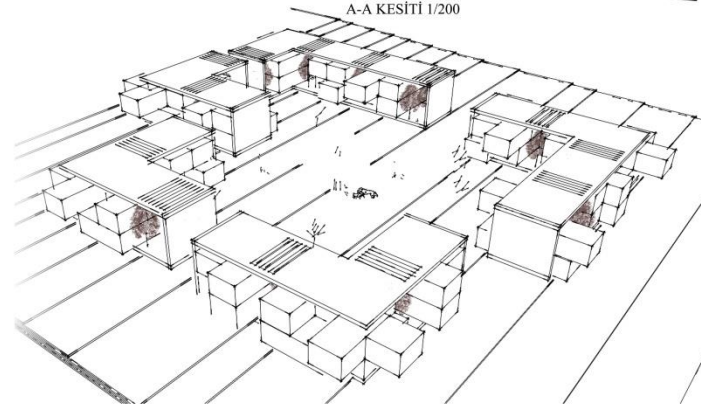

A-A KESİTİ 1/200

OLUŞUM SEMASI

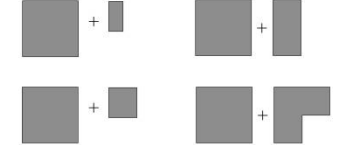

MMR 202 | İdeal Köy Ekolojik Yaşam Yerleşkesi

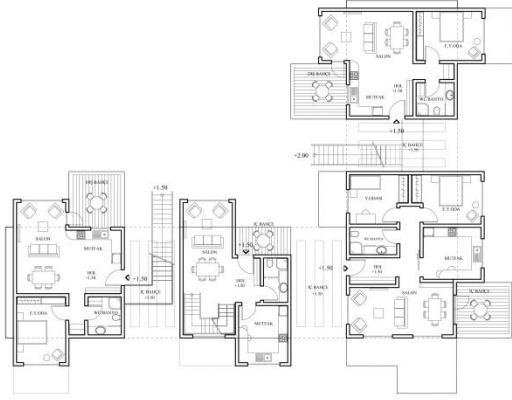
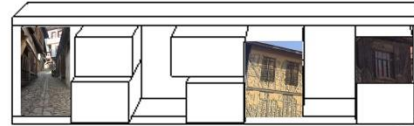
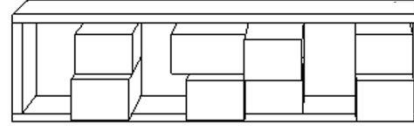
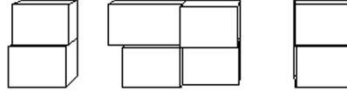
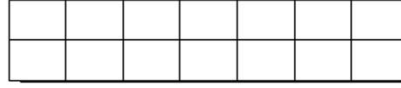
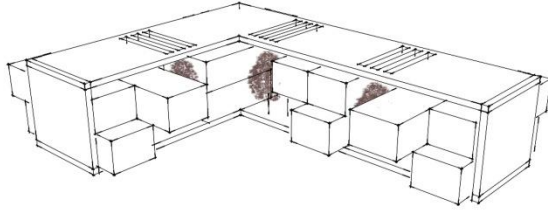

ZEMİN KAT PLANLARI 1/100

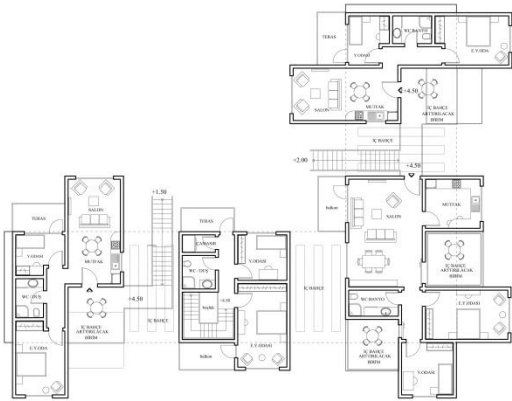

1.KAT PLANI 1/100

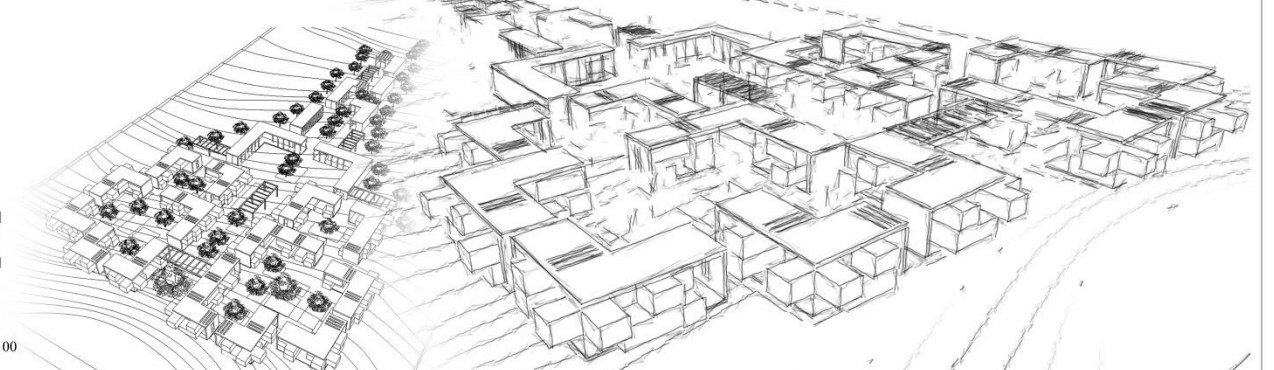
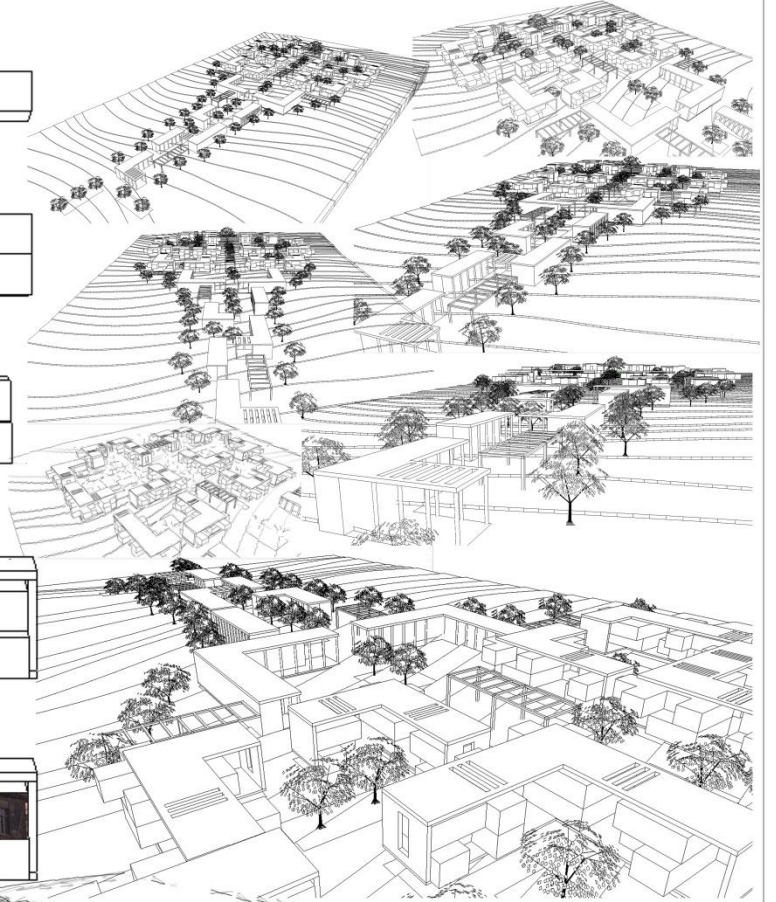

MMR 202 | Mimari Tasarım I

İdeal Köy Ekolojik Yaşam Yerleşkesi

MMR 202 | İdeal Köy Ekolojik Yaşam Yerleşkesi

SICAK SU KAYNAĞI



YAZIKÖYDEN TASARIM ALANINA ULAŞIMI



HAMAMDAN KONUTLARA SICAK SU DAĞILIŞI

ORTAK ALAN VE OTOPARKTA KULLANILAN GÜNEŞ PANELLERİ İLE KÖYÜN ELEKTRİK İHTİYACI KARŞILANMAKTADIR.

KÖYÜN SOKAK AYDINLATMALARIDA ÜZERİNDE GÜNEŞ PANELİ BULUNAN SOKAK LAMBALARI SAYESİNDE GÜN İÇERİSİNDE GÜNEŞTEN ALDIĞI ENERJİYİ ELETRİK ENERJİSİNE CEVİRİP AKŞAM SAATLERİNDE KÖYÜN AYDINLATILMASI SAĞLANMAKTADIR

KOMPOS MAKİNASI İLE ORGANİK GÜBRE



KOMPOS MAKİNASI SAYESİNDE ARTIK YE-MEKELERİN ÇÖPE ATMAYIP KOMPOS MAKİNASI İLE ORGANİK GÜBREYE DÖNÜŞTÜRÜLÜR BOYLELİKLE KÖY İÇERİSİNDEKİ ÇÖP SORUNUN ORTADAN KALKMASINI VE EKİM ALANI VE SERALAR İÇİN ORGANİK GÜBRE SORUNUN ÇÖZMEKTEYİZ...

ELEKTRİK ÜRETİMİ



GÜNEŞ PANELİ KULLANIMI VE İÇME SUYU ELDE ETMEK

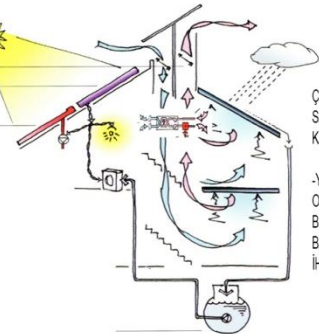

ÇATIYA KURULAN GÜNEŞ PANELLERİ SAYESİNDE ELEKTRİK İHTİYACI KARŞILANMAKTADIR

-YAĞAN YAMUR SULARININ İSE ÇATIDAN OLUKLAR SAYESİNDE YAPININ ALTINDA BULUNAN SU DEPOLARINDA BİRİKTİRİLİP, BAHÇE SULAMA VE EV İÇİNDEKİ İHTİYAÇLAR İÇİN KULLANILMAKTADIR.

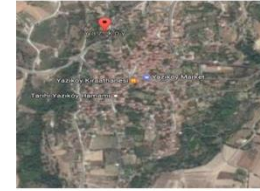

TASARIM ALANI TÜRKİYE İLİNİN SAFRANBOLU İLÇESİNİN YAZIKÖY BÖLGESİNDE YER ALMAKTADIR...

TASATIM ALANIN ÖNEMLİ BÖLGELERE OLAN UZAKLIĞI:

TASARIM ALANI - KÖY MEYDANI 754 M

TASARIM ALANI- KASTAMONU KARABÜK YOLU 1698 M

TASARIM ALANI- ESKİ ÇARŞI 4657 M

TASATIM ALANI-TARİHİ YAZIKÖY HAMAMI 738 M



ORTALAMA SICAKLIK VE YAĞIŞ

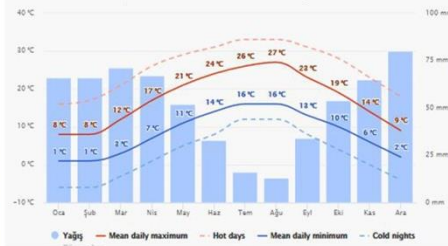

"ORTALAMA GÜNLÜK MAKSİMUM" (KOYU KIRMIZI ÇIZGI) HER AY İÇİN VE YAZIKÖY İÇİN ORTALAMA BİR GÜNÜN MAKSİMUM SICAKLIĞINI GÖSTERİR.

AYNI ŞEKİLDE, "ORTALAMA GÜNLÜK MINİMUM" (KOYU MAVİ ÇIZGI) ORTALAMA MINİMUM SICAKLIĞI GÖSTERİR. SICAK GÜNLER VE SOĞUK GECELER (KESİKLİ KIRMIZI VE MAVİ ÇIZGILER)

SON 30 YILDIR HER AYIN EN SICAK VE EN SOĞUK GECELERİNİN ORTALAMASINI GÖSTERMEKTEDİR

RÜZGAR HIZI

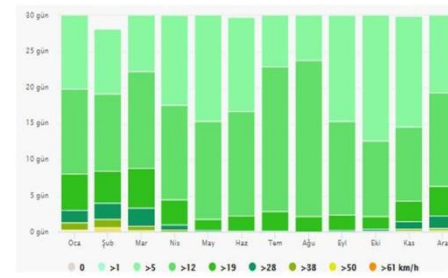

RÜZGAR YÖNÜ

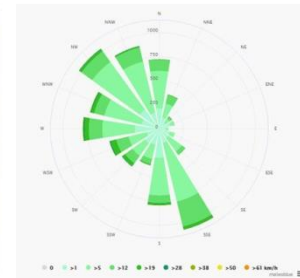

SAFRANBOLU İÇİN RÜZGAR GÜLLÜ YILDA KAÇ SAAT, BELİRTİLEN YÖNDE RÜZGAR ESTİĞİNİ GÖSTERİR.

SAFRANBOLUDA RÜZGAR GENELLİKLE KUZEYDOĞU VE GÜNEY BATI YÖNÜNDE ESMEKTEDİR...

MMR 202 | İdeal Köy Ekolojik Yaşam Yerleşkesi



MMR 202 | İdeal Köy Ekolojik Yaşam Yerleşkesi



MMR 202 | İdeal Köy Ekolojik Yaşam Yerleşkesi

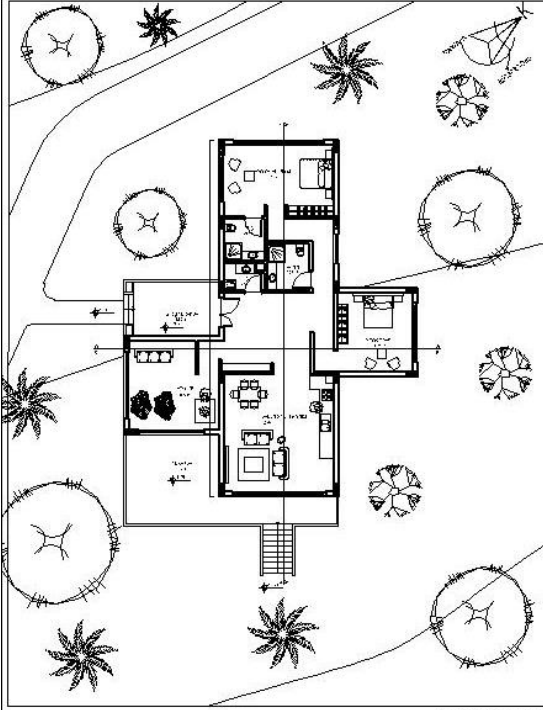

0. SE KAT PLANI 0:100

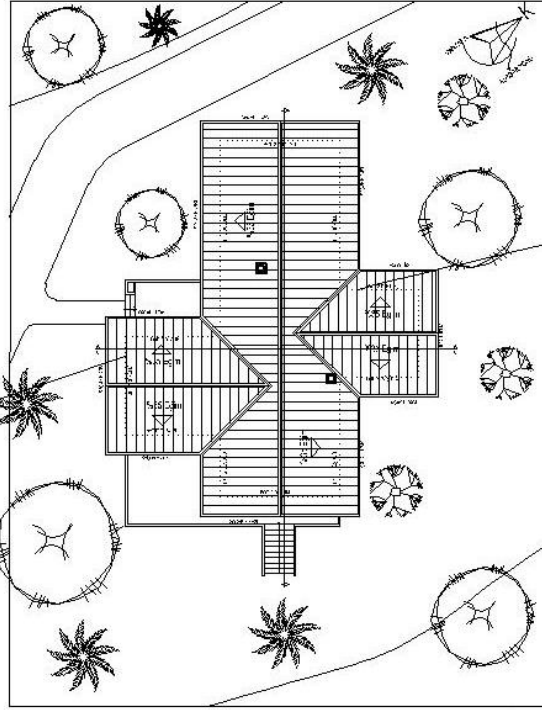

ÇATI PLANI 0:100

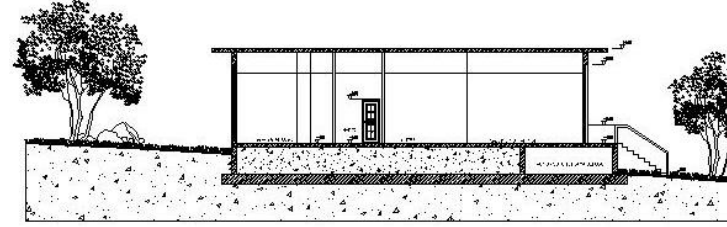

AA KESİTİ 0:100

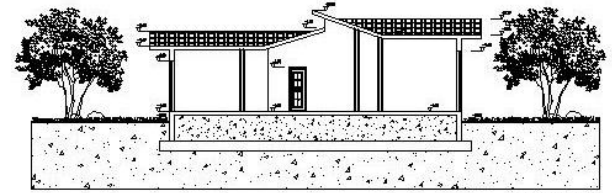

BB KESİTİ 0:100

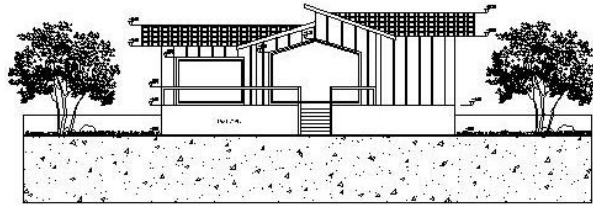

CC KESİTİ 0:100

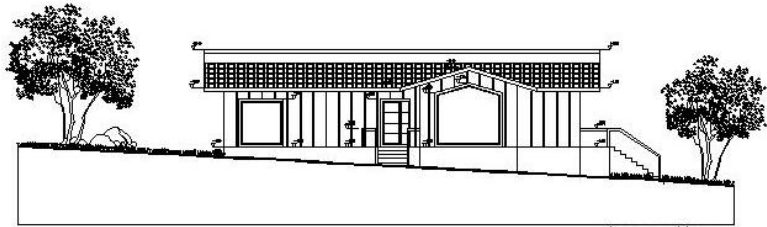

DD KESİTİ 0:100

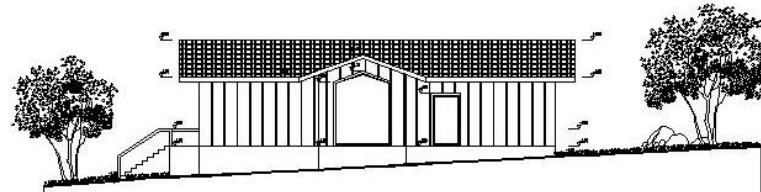
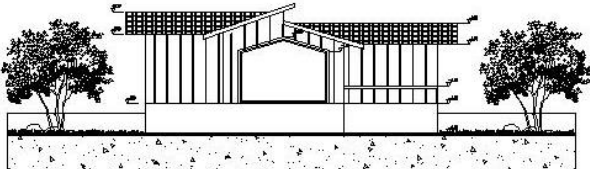

MMR 202 | İdeal Köy Ekolojik Yaşam Yerleşkesi

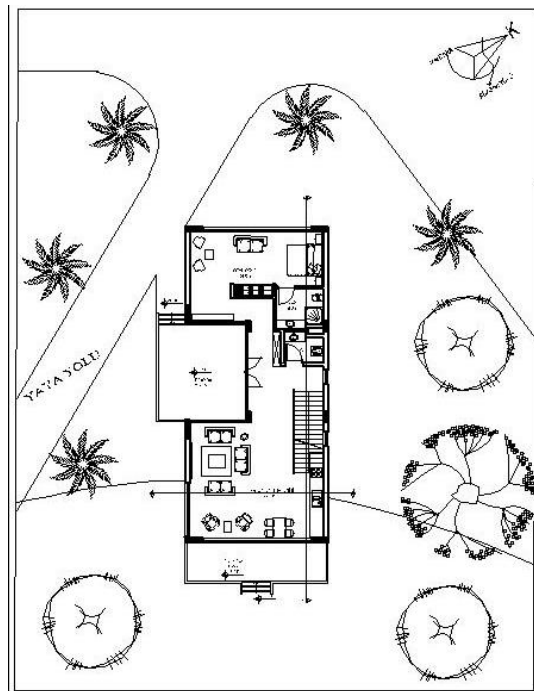

0.00 KOT PLANI 0:1/100

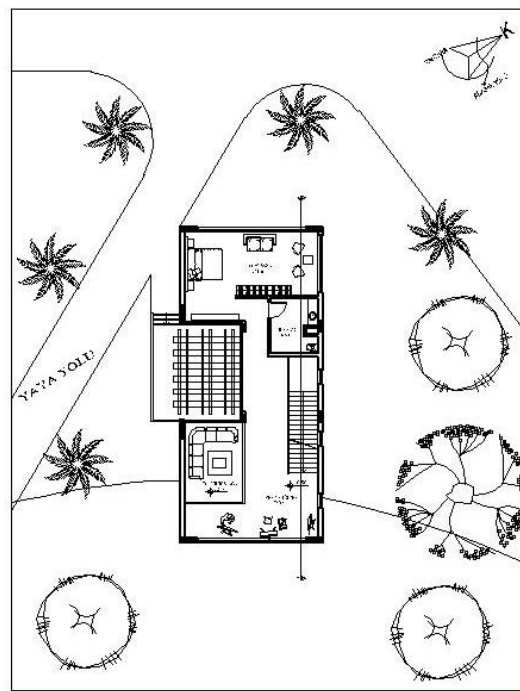

0.50 KOT PLANI 0:1/100

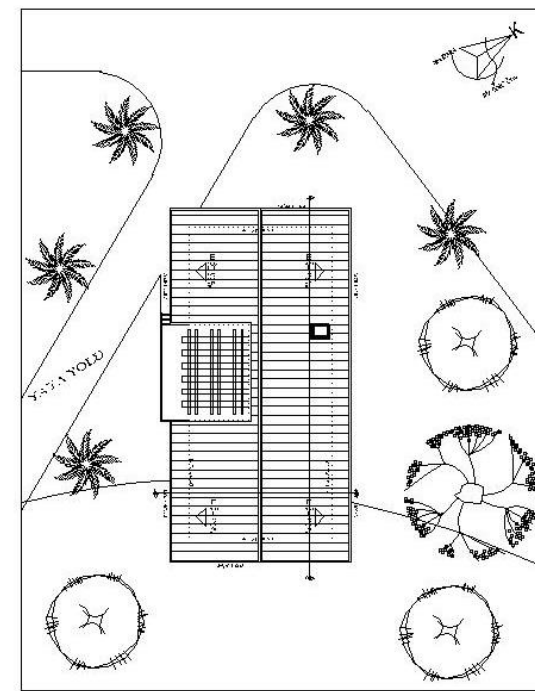

0.00 KOT PLANI 0:1/100

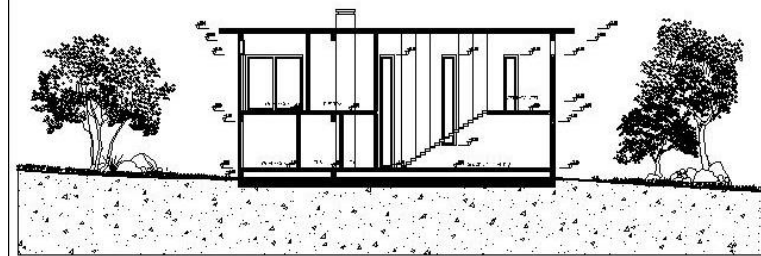

A-A KEŞİTİ 0:1/100

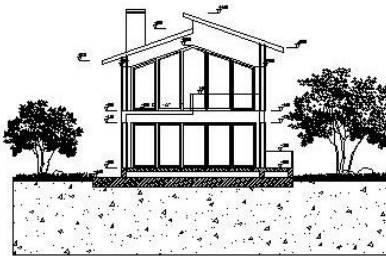

B-B KEŞİTİ 0:1/100



C-C KEŞİTİ 0:1/100

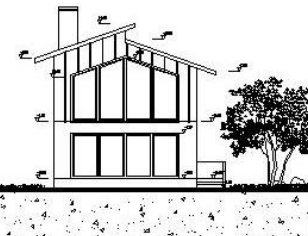
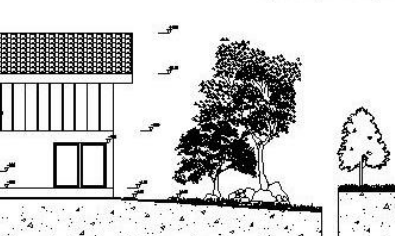
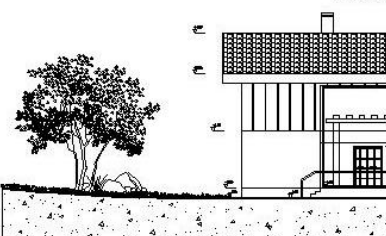
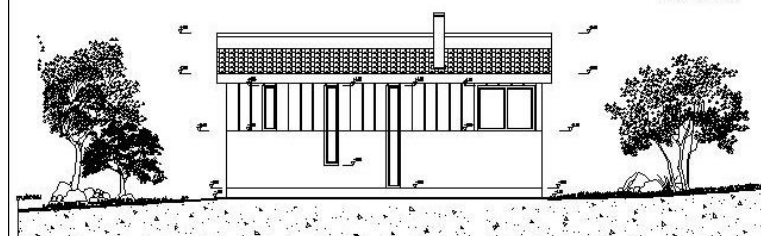

MMR 202 | İdeal Köy Ekolojik Yaşam Yerleşkesi

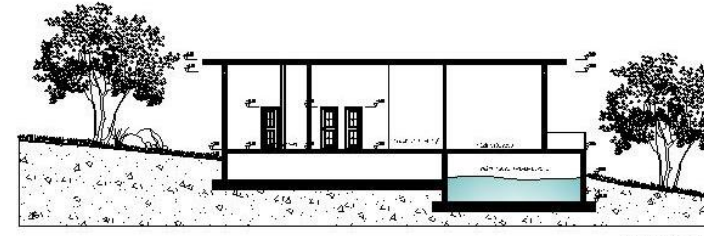
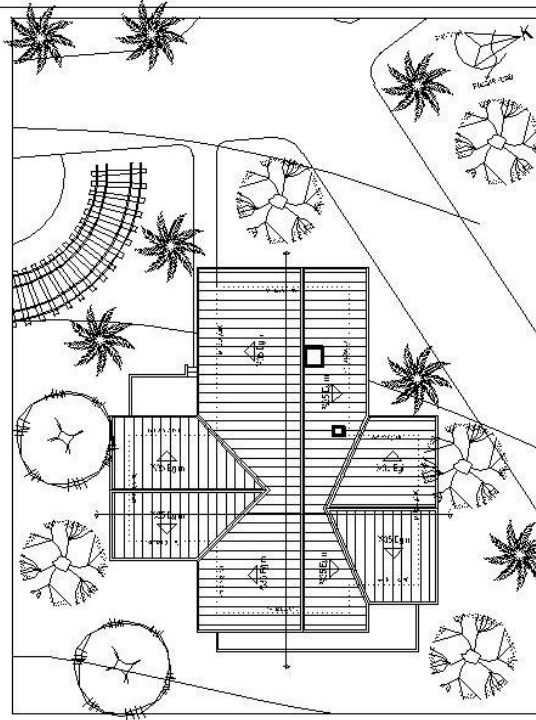
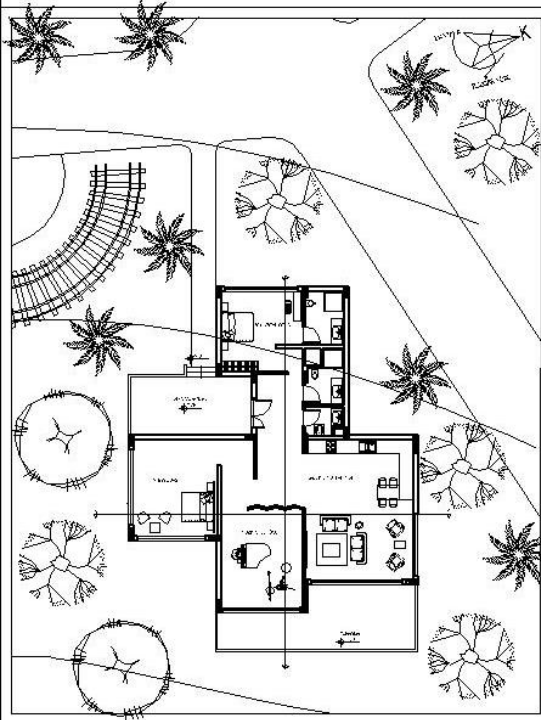

A-A KEŞİTİ 0:100

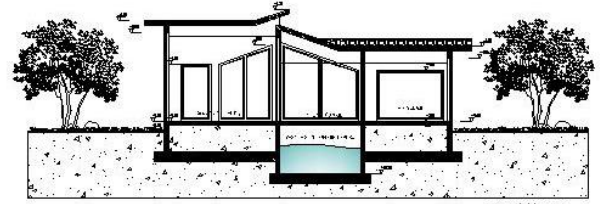

B-B KEŞİTİ 0:100

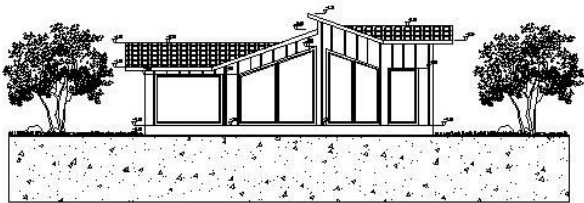

GİRİŞ YERİNDEN KEŞİTİ 0:100

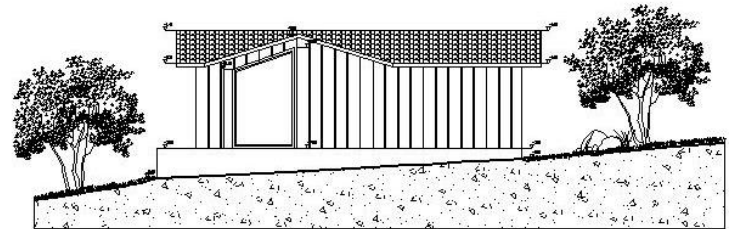

KIZILYERDEN KEŞİTİ 0:100

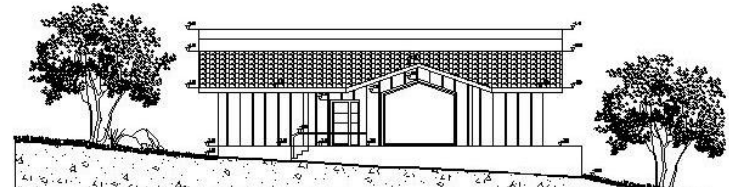
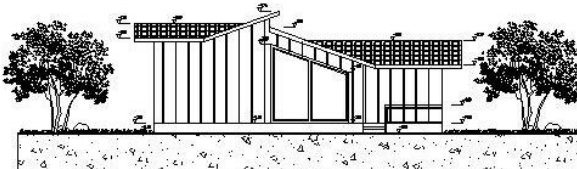

MMR 202 | İdeal Köy Ekolojik Yaşam Yerleşkesi

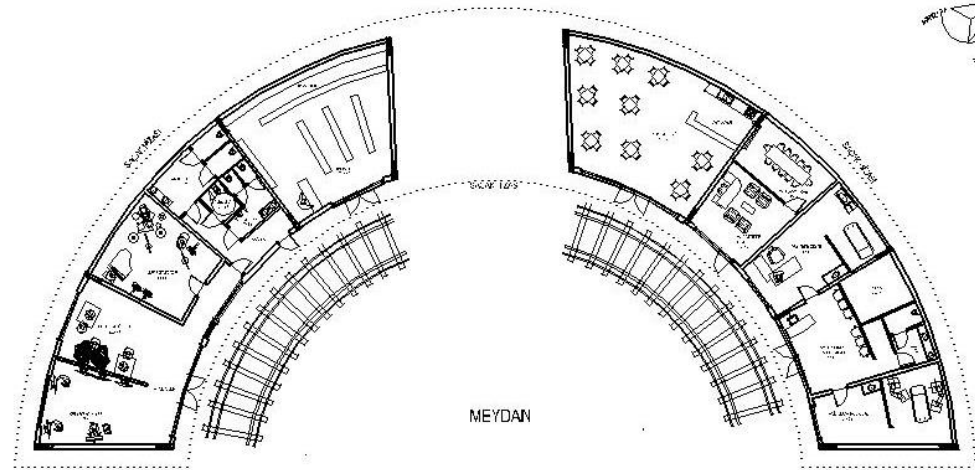
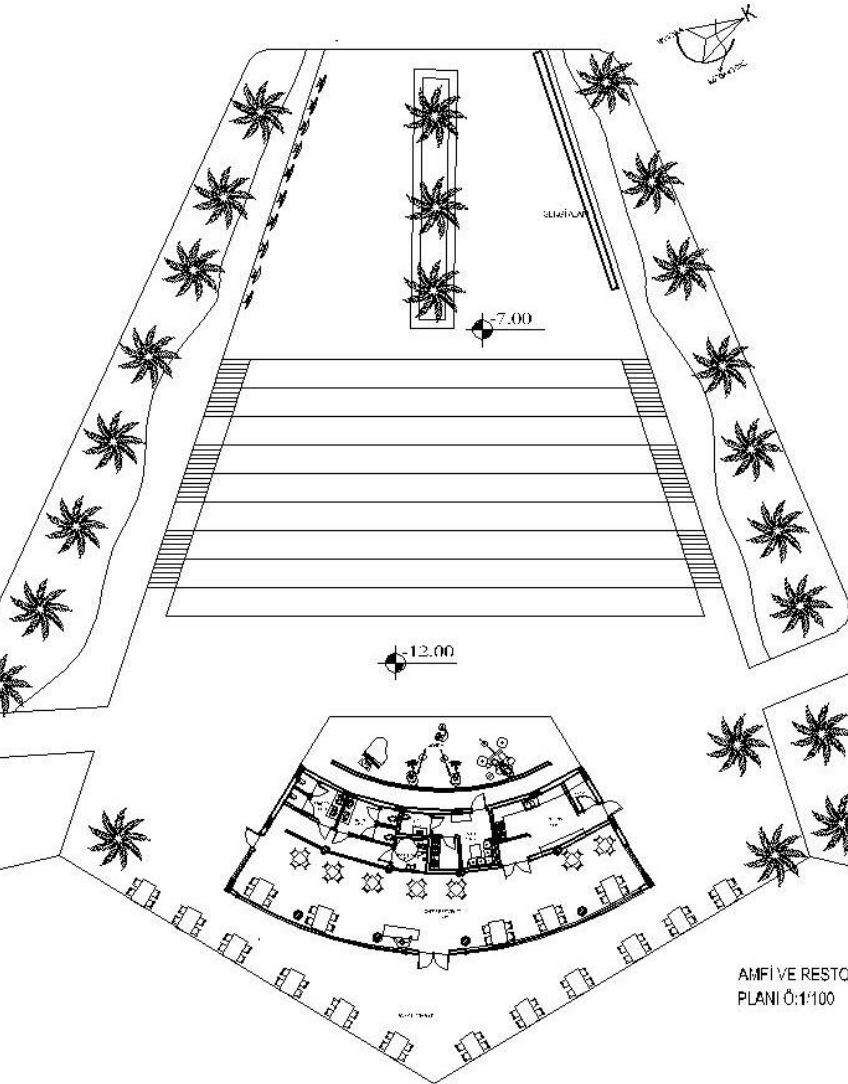
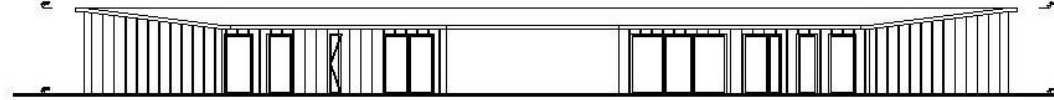
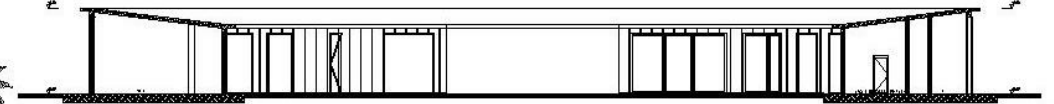
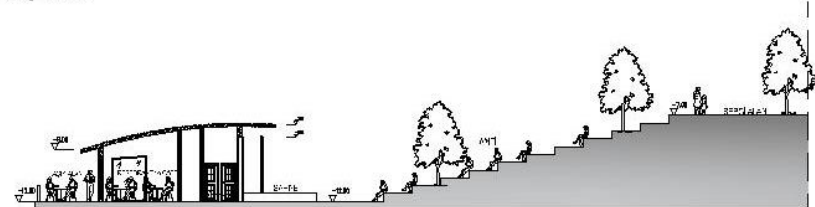
ORTAK ALAN PLANI
Ö:1/100GÜNEY DOĞU CEPHESİ
Ö:1/100ORTAK ALAN B-B KESİTİ
Ö:1/100AMFİ VE RESTORAN
PLANI Ö:1/100

AMFİ VE CAFE A-A KESİTİ Ö:1/100

MMR 202 | İdeal Köy Ekolojik Yaşam Yerleşkesi



MMR 202 | Mimari Tasarım I

İdeal Köy Ekolojik Yaşam Yerleşkesi

MMR 202 | İdeal Köy Ekolojik Yaşam Yerleşkesi

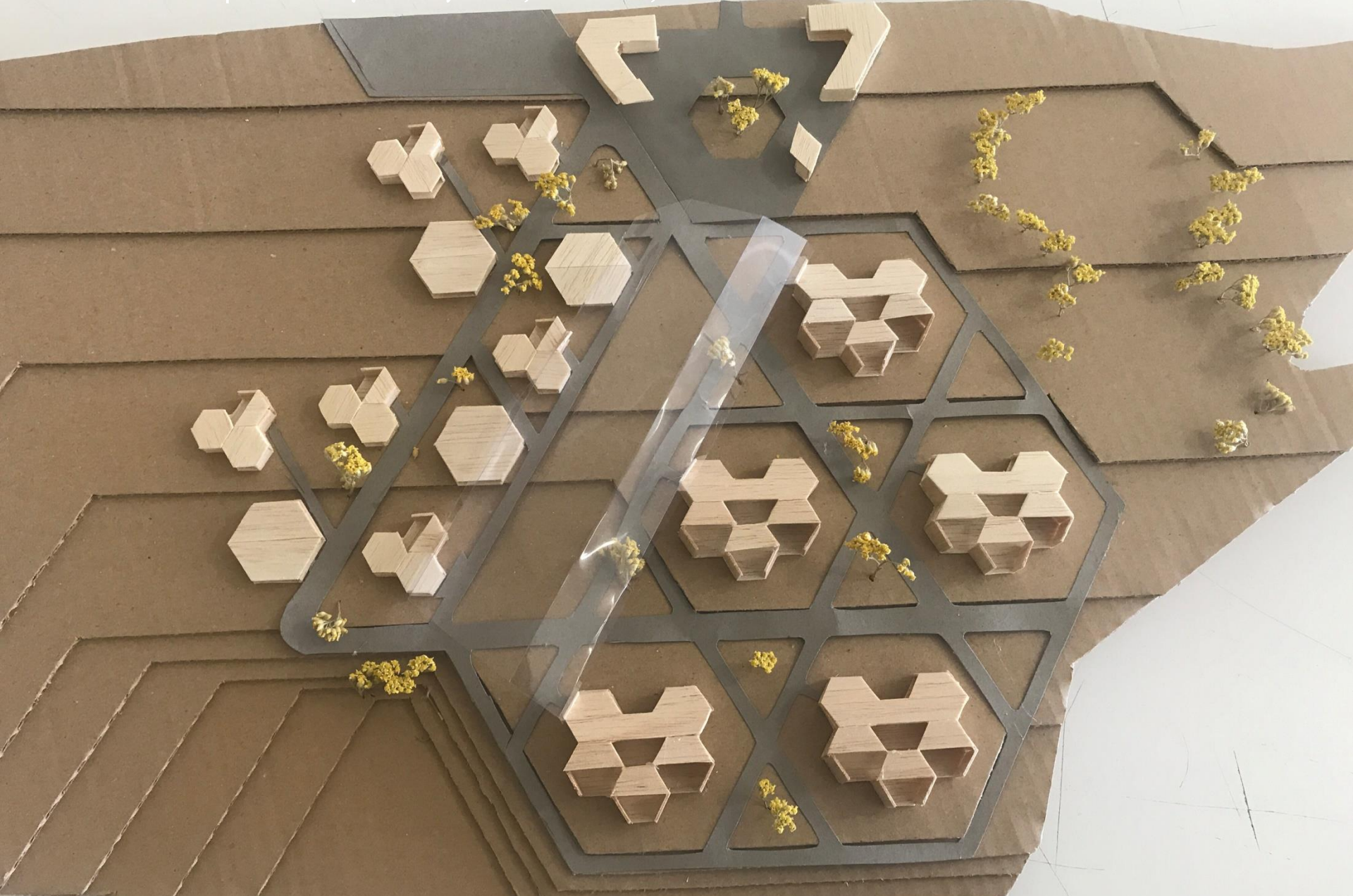

MMR 202 | İdeal Köy Ekolojik Yaşam Yerleşkesi

EKOTURİZM KOYU



Safranbolu evleri sayesinde şehre KÜLTÜR TURİZMİ hakimdir. Bunun yanında, ciddi anlamda tabiat varlıklarına ve güzelliklerine sahip bir ildir.

Karabük'te çok özel kanyonlar, yaylalar, mağaralar, tabiat ve kültür parkları mevcuttur. Dünyada birçok yerde Türkiye'de bulunan doğa harikaları gibi doğal ortamlar yapay yöntemlerle, peyzaj projeleriyle oluşturulmaya çalışılmaktadır ve ilgi görmektedir.

Turistler artık klasik "deniz, kum ve güneş" ten uzak bireysel veya küçük gruplar halinde doğa ile iç içe bir tatil yapmak ve gittiği yörenin örf adet ve kültürünü tanımak, doğal ve kültürel güzelliklerini yerinde görmek istemektedirler.

Doğa ve tabiat turizmi, çevreye karşı sorumlu ve duyarlı bir turizm anlayışı ortaya çıkarmıştır. Kontrollü turlar sayesinde em çevresel bozulmayı önlerken, hem de yerel halkın ekonomik kazancının sağlanması gerçekleştirilebilmektedir.



Karabük bölgesinde tabiat turizminin ilkelerine bağlı kalınarak yapılabilecek turizm etkinlikleri şunlardır;

- Foto safari
- Trekking,Hiking
- Endemik türlerin gözlenmesi
- Botanik geziler
- Hasat dönemlerinde tarım turizmi
- Bisiklet turları
- Çadır kampı

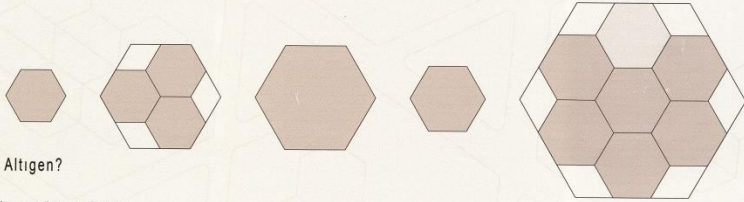

Neden Altıgen?

Alan-Yüzey Alanı Oranı

Duvar ve zeminleri oluşturmak için daha az malzeme gerekir.

Enerji Verimliliği

Dış bina zarfı daha küçük bir yüzey alanına sahiptir, bu nedenle daha az ısı kaybeder.

Enerji Üretimi

Güney yönü oryantasyona bakılmaksızın garanti edilir, termal kazanç ve çatı güneş panelleri için optimum bir şekilde yönlendirilebilir.

Esnek Kullanım

Çeşitli bölünmeler mümkündür, kolayca değiştirilebilirler, böylece değişen aile boyları için uyarlanabilir olduklarını ispatlıyorlar.

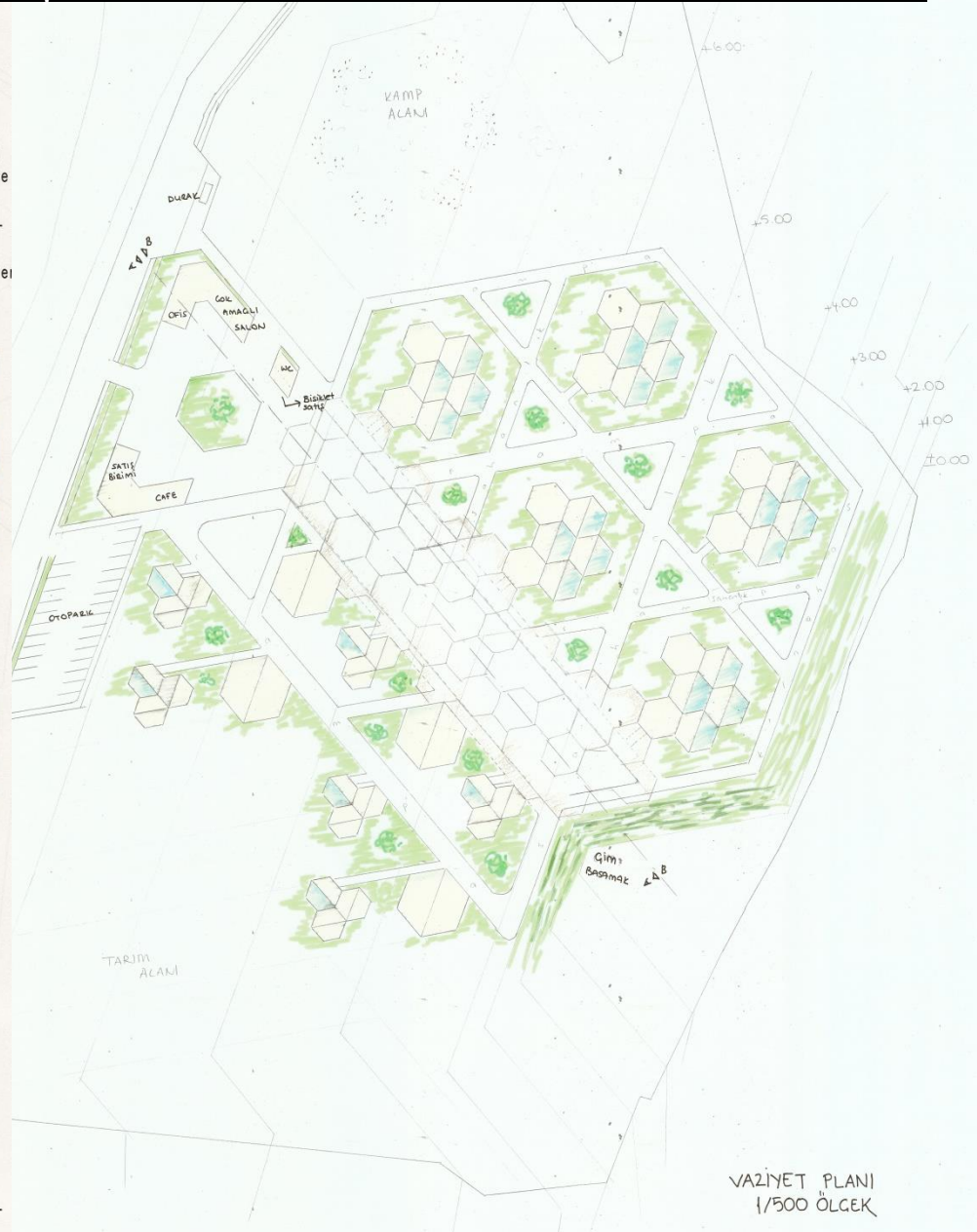

MMR 202 | İdeal Köy Ekolojik Yaşam Yerleşkesi

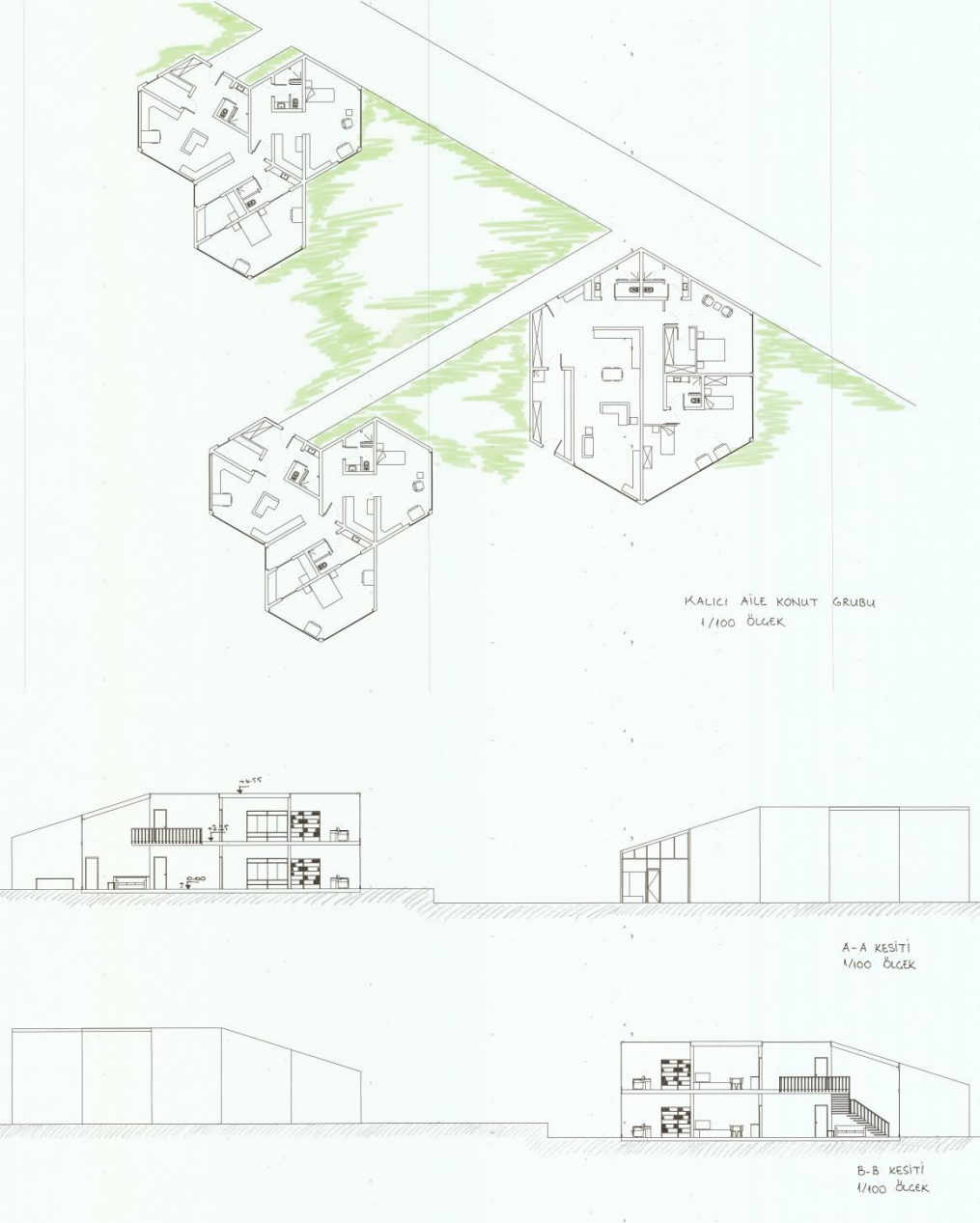
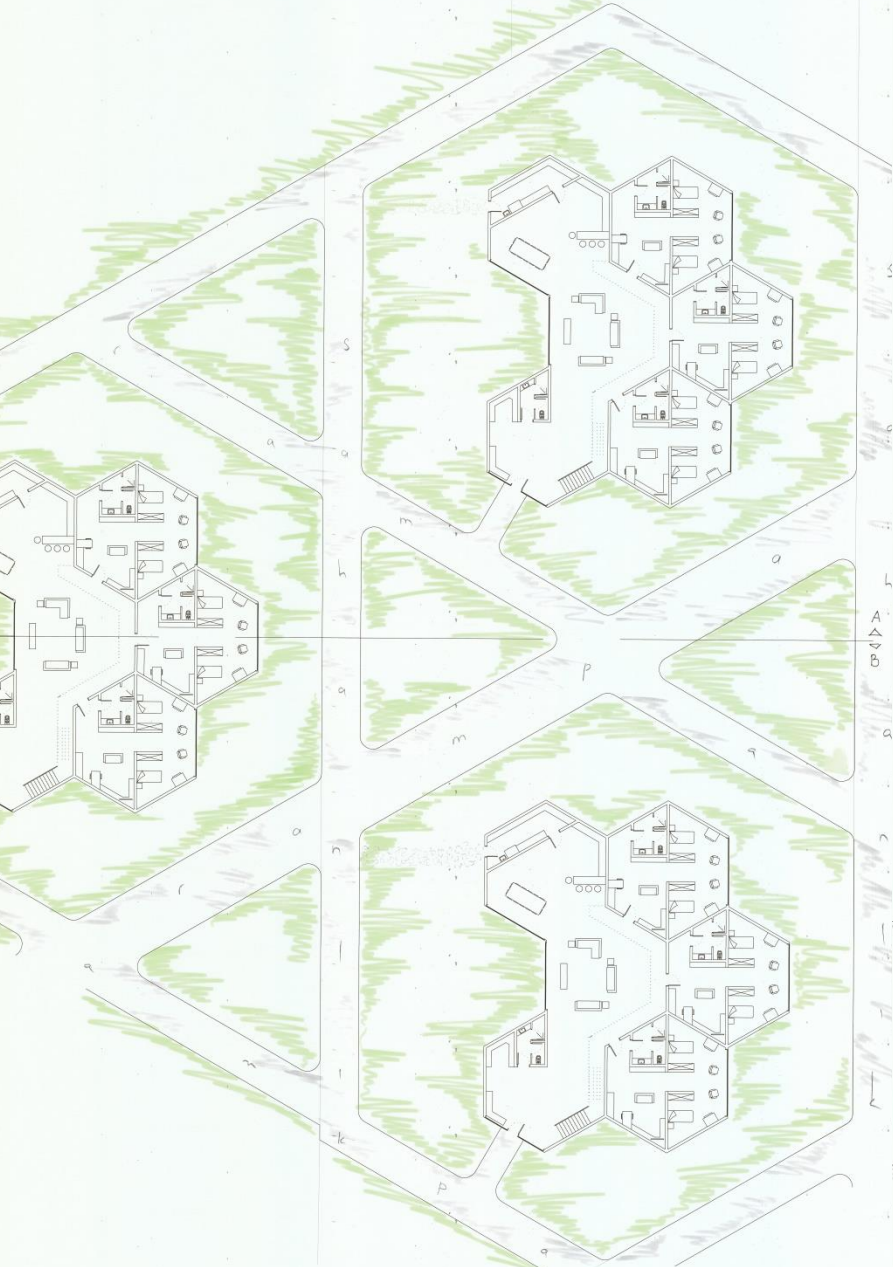

MMR 202 | İdeal Köy Ekolojik Yaşam Yerleşkesi

TIP 1

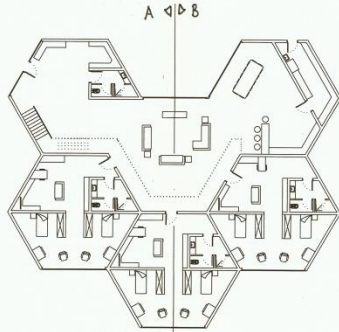

ÖĞRENCİ KONUTU
2EMİN KAT PLANI
1/200 ÖLÇEK

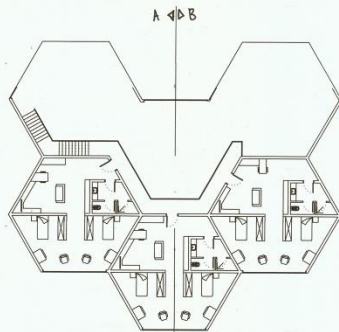

A
B

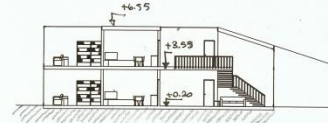

A-A KESİTİ
1/200 ÖLÇEK

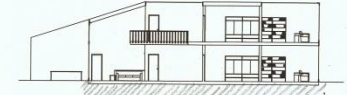

B-B KESİTİ
1/200 ÖLÇEK

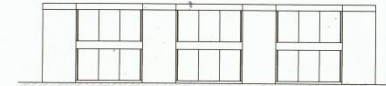

DOĞU CEPHESİ
1/200 ÖLÇEK

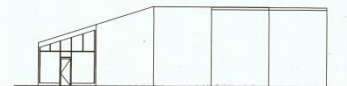

GÜNEY CEPHESİ
1/200 ÖLÇEK

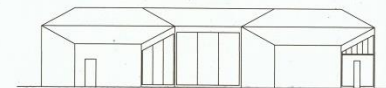

BATI CEPHESİ
1/200 ÖLÇEK

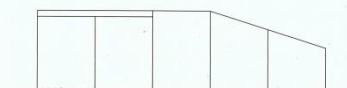

KUZUY CEPHESİ
1/200 ÖLÇEK

TIP 2

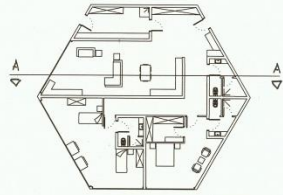

ÇOCUKLU AİLE KONUTU
1/200 ÖLÇEK

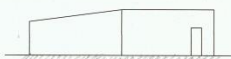

KUZUY CEPHESİ
1/200 ÖLÇEK



A-A KESİTİ
1/200 ÖLÇEK



GÜNEY CEPHESİ
1/200 ÖLÇEK



DOĞU CEPHESİ
1/200 ÖLÇEK



BATI CEPHESİ
1/200 ÖLÇEK

TIP 3

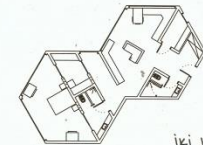

İKİ KİŞİLİK KONUT
1/200 ÖLÇEK



DOĞU CEPHESİ
1/200 ÖLÇEK

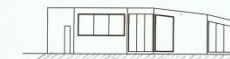

BATI CEPHESİ
1/200 ÖLÇEK



KUZUY CEPHESİ
1/200 ÖLÇEK



GÜNEY CEPHESİ
1/200 ÖLÇEK

MMR 202 | İdeal Köy Ekolojik Yaşam Yerleşkesi

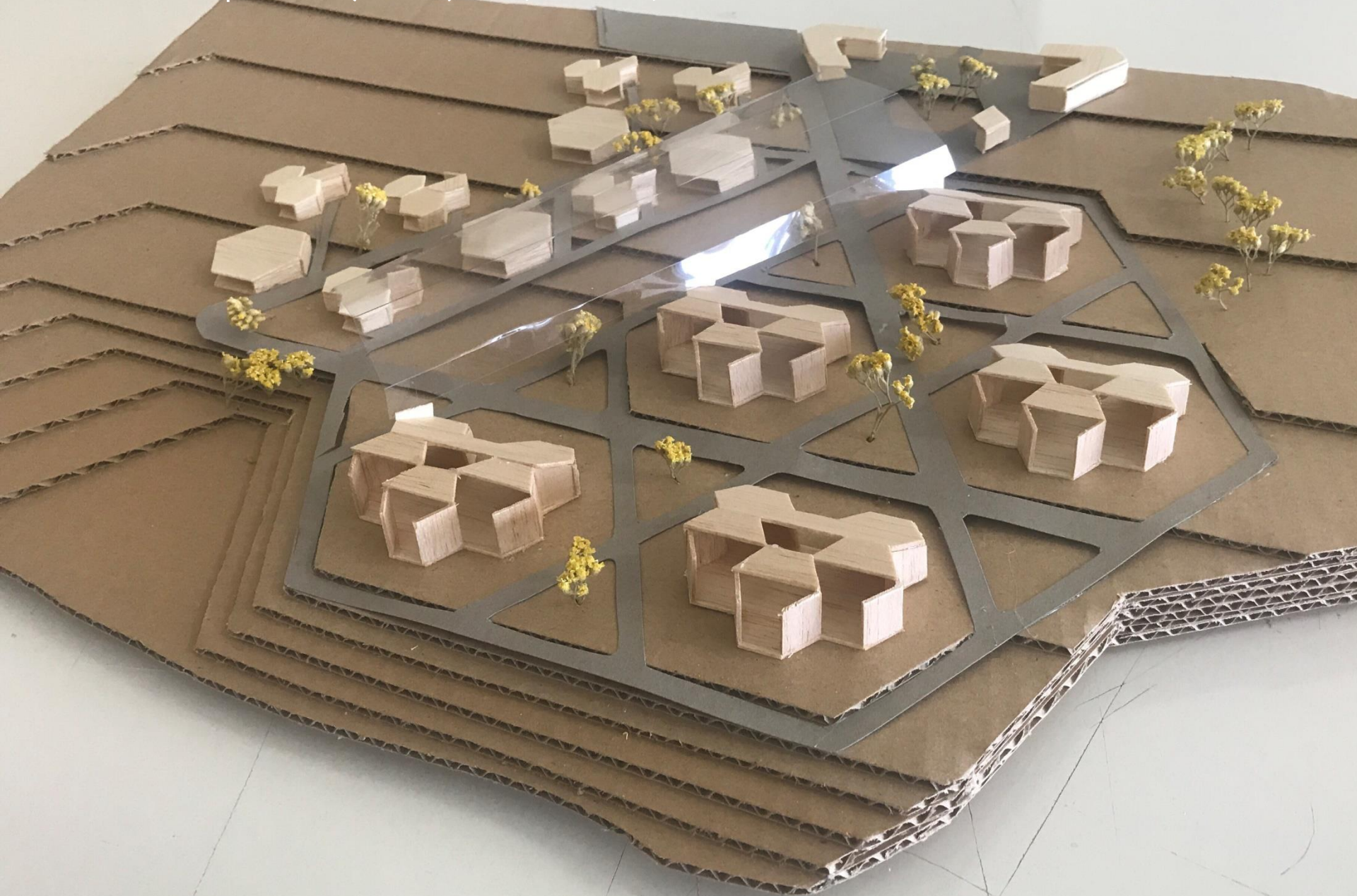

MMR 202 | Mimari Tasarım I

İdeal Köy Ekolojik Yaşam Yerleşkesi

MMR 202 | İdeal Köy Ekolojik Yaşam Yerleşkesi

BELİRLENEN HEDEFLER

- KÖY YAŞANTISINI TEKRAR CANLANDIRMAK VE ÖĞRETMEK
- YERLİ HALKIN KÜLTÜRÜNÜ YOK ETMEDEN FAYDALANMAK
- EKONOMİNİN KALKINMASINA DESTEK OLURKEN SOSYAL VE KÜLTÜREL
- BÜTÜNLÜKLERİ KORUYUP GÖZETEN BİR YAKLAŞIM İÇİNDE OLMAK
- SÜRDÜRÜLEBİLİRLİK
- HEDEF KİTLE: ZİRAAT FAKÜLTESİ ÖĞRENCİLERİ

DESTEKLEYİCİ OLGULAR**PERMAKÜLTÜR**

SÜRDÜRÜLEBİLİR TARIM YA DA PERMAKÜLTÜR, DOĞADAKİ İNSAN YERLEŞİMLERİNİ, DOĞAL EKOSİTEMLERDEN ÖRNEKLENEN ZİRAAT UYGULAMALARI VE SÜRDÜRÜLEBİLİRLİK GÖRÜŞÜNE GÖRE UYGULAYAN BİR EKOLOJİK TASARIM ANLAYIŞIDIR. PERMAKÜLTÜR'ÜN DİĞER BİR TANIMI "SÜRDÜRÜLEBİLİR YERLEŞİMLER" TASARLAMAKTIR. SÜRDÜRÜLEBİLİR BİR SİSTEMDE, İŞ YÜKÜ EN AZA İNDİRİLMİŞ, ATIKLAR KAYNAK ŞEKLİNE DÖNÜŞTÜRÜLMÜŞ VE VERİM EN ÜST DÜZEYE ÇIKARTILMIŞTIR. BU İLKELER ÇİFTLİKLERDE, EVLERDE, BİR ÖLÇÜDE KENTSEL YERLEŞİMLERDE VEYA HERHANGİ BİR ORTAMDA UYGULANABİLİR. PERMAKÜLTÜR TASARIMININ TEMEL AMACI; BİTKİ, HAYVAN VE İNSANLARI ÜRETİM AMAÇLI BİR ARAYA GETİREREK, BAKIMI KOLAY, SÜRDÜRÜLEBİLİR VE KENDİ KENDİNE YETEN BİR DÜZENİ "MÜMKÜN OLAN EN KÜÇÜK ALANDA" OLUŞTURMAKTIR.



ÖRNEK PERMAKÜLTÜR BAĞÇELERİ

KOMPOST

KOMPOST;BİTKİSEL VE HAYVANSAL ATIKLARIN NEMLİ-OKSİJENLİ ORTAMDA BOZUNARAK ORGANİK GÜBRE ŞEKLİNE DÖNÜŞTÜRÜLMESİDİR.

SEBZELERDE ETKİSİ

SEBZELERDE ALINAN ERİMİ %35- 40 ORANINDA ARTTIRIR.

SEBZELERDE ERKENLİK ÖZELLİĞİ BULUNMAKTADIR.

ÇİMLENME ORANINI ARTTIRIR

BESİNLERDE EKOLOJİK OLMASINDAN DOLAYI ORJİNAL TAT, KOKU VE RENKTE OLMASINI SAĞLAR.

BAĞCILIKTA ETKİSİ

BİTKİ KÖK VE GÖVDE YAPISINI GÜÇLENDİRİR.

ERKEN HASAT OLMASINI SAĞLAR.

LEZZET VE TATLARINI ARTTIRIR.

MEYVECİLİKTE ETKİSİ

SAĞLIKLI SÜRGÜN OLUŞUMUNU SAĞLAR GÖVDE YAPISINI GÜÇLENDİRİR.

ERKENLİK ÖZELLİĞİ BULUNUR.

ÜRETİLEN ÜRÜNLER YÜKSEK VİTAMİN DEĞERİNE SAHİP OLMANIN YANI SIRA KANSEROJEN ETKİSİ OLMAZ.

ÇİMLERDE ETKİSİ

ÇİMLENMEYİ ARTTIRIR. ÇİMLERDE OLUŞACAK SARARMAYI ÖNLER VE VERİM ARTTIĞI İÇİN TOHUM MALİYETİ EN AZA İNER.



EVDE YAPIM BİR KOMPOST MAKİNESİ

**BAĞCILIK**

SAFRANBOLU'DA BAĞCILIK UZUN VE KÖKLÜ BİR GEÇMİŞ SAHİPTİR. İKLİM VE TOPRAK YAPISI İTİBARIYLA SOFRALIK ÜZÜM YETİŞTİRİCİLİĞİ GENİŞ ALANLARA YAYILMIŞTIR. SAFRANBOLU'NUN HEMEN HEMEN TÜM KÖYLERİNDE BAĞCILIK YÜZLERCE YIL ÖTEDEN GÜNÜMÜZE KADAR YAYGIN OLARAK YAPILAGELMİŞTİR.YAZIKÖY DE BU KÖYLERDEN BİRİDİR. HER YIL YAPILAN VE GELENEKSEL HALE GETİRİLEN "SAFRANBOLU GELENEKSEL BAĞ BOZUMU ŞENLİĞİ" SAYESİNDE SAFRANBOLU'DA BAĞ BOZUMU YETİŞTİRİCİLİĞİNE DİKKAT ÇEKİLİYOR.

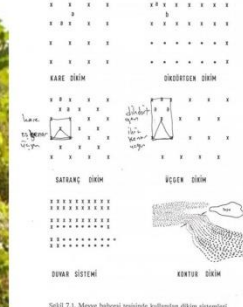

BAĞLAR YÜKSEK YAYLALARDA, YAMAÇLARDA, SIRTlarda, OVALARDA VEYA VADİLERDE YETİRİLEBİLİR. DİKİM KARE, DİKDÖRTGEN, ÜÇGEN VE KONTUR YAPILABİLİR. KONTUR DİKİM İSE MEYİLLİ ARAZİLERDE UYGULANIR. SİRALAR MEYİLE DİK OLACAK ŞEKİLDE YERLEŞTİRİLİP, SIRA ÜZERİ MESAFELER EŞİTTİR. SIRA ARASI MEYİL ÇİZGİSİNE GÖRE DÜZENLENİR. MEYİLİ % 8 E KADAR OLAN ARAZİLERDE KONTUR DİKİM UYGULANMASINDA YARAR VARDIR. DAHA MEYİLLİ ARAZİLERDE TERAS YAPMAK GEREKİR.

A.PINAR USTAOĞLU 140705039

MMR 202 | İdeal Köy Ekolojik Yaşam Yerleşkesi



MMR 202 | İdeal Köy Ekolojik Yaşam Yerleşkesi

KARABÜK İLİNİN YAZIKÖY YERLEŞKESİNDE OLUŞTURULACAK PROJEDA, SAFRANBOLU DOKUSUNU KORUMAK, AYNI ZAMANDA YENİYİ AŞILAMAK AMAÇLANDI. BU DOĞRULTUDA BELİRLENEN HEDEFLER:

- KÖY YAŞANTISINI TEKRAR CANLANDIRMAK VE ÖĞRETMEK
- YERLİ HALKIN KÜLTÜRÜNÜ YOK ETMEDEN FAYDALANMAK
- EKONOMİNİN KALKINMASINA DESTEK OLURKEN SOSYAL VE KÜLTÜREL BÜTÜNLÜKLERİ KORUYUP GÖZETEN BİR YAKLAŞIM İÇİNDE OLMAK
- SÜRDÜRÜLEBİLİRLİK
- HEDEF KİTLE: ZİRAAT FAKÜLTESİ ÖĞRENCİLERİ

KATKI SAĞLAYAN FONKSİYONLAR:

- PERMAKÜLTÜR BAHÇELERİ
- KOMPOST GÜBRE ÜRETİMİ
- BAĞCILIK



VAZİYET PLANI

- 1 BAĞCILIK ALANI
- 2 BAĞ ÇALIŞANI ÖĞRENCİLER İÇİN GEÇİCİ KONUT
- 3 AKADEMİSYENLER İÇİN GEÇİCİ KONUT
- 4 TADİMLİK

MMR 202 | İdeal Köy Ekolojik Yaşam Yerleşkesi

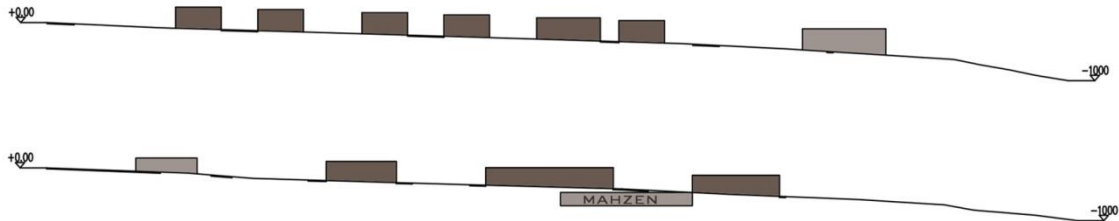
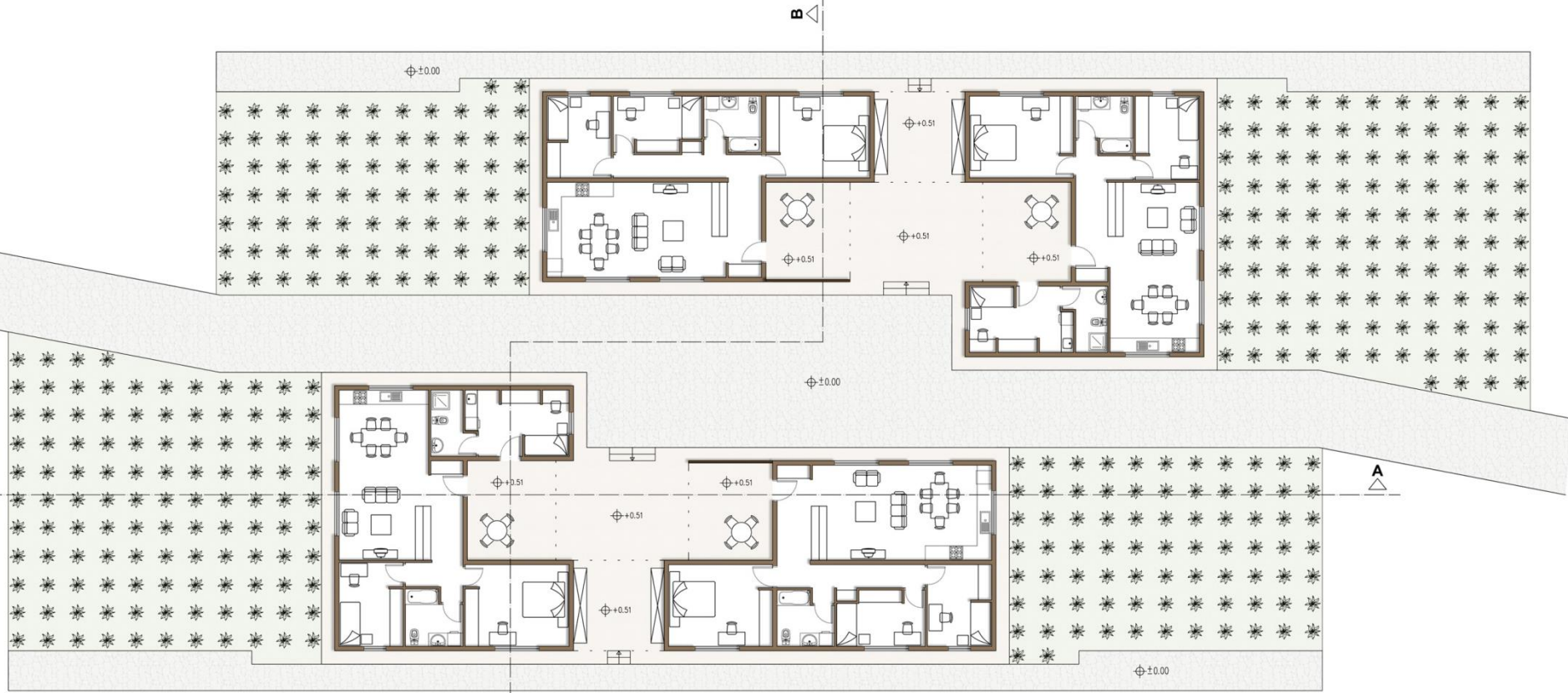

ARAZİ KESİTLERİ

MMR 202 | İdeal Köy Ekolojik Yaşam Yerleşkesi

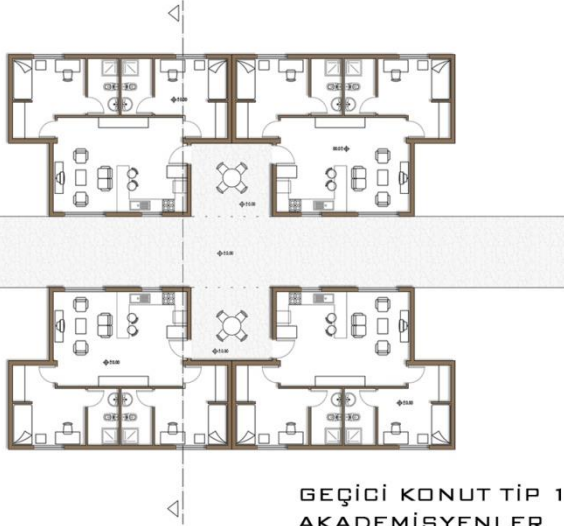

GEÇİCİ KONUT TİP 1
AKADEMİSYENLER
KAT PLANI

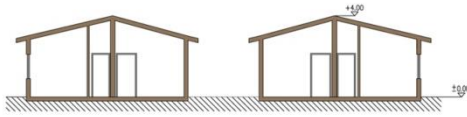

KESİT



GEÇİCİ KONUT TİP 2
BAĞ ÇALIŞANI ÖĞRENCİLER
KAT PLANI



KESİT

MMR 202 | İdeal Köy Ekolojik Yaşam Yerleşkesi

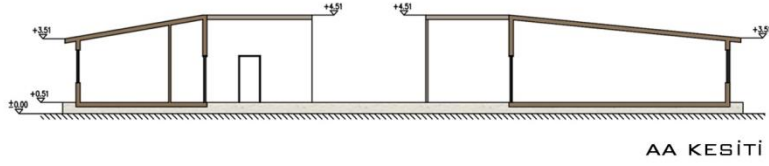

AA KESİTİ

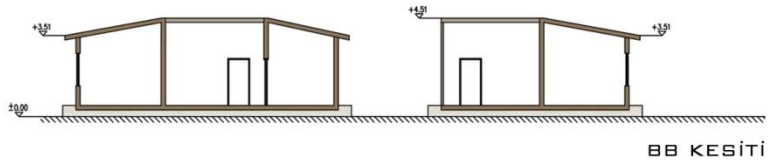

BB KESİTİ

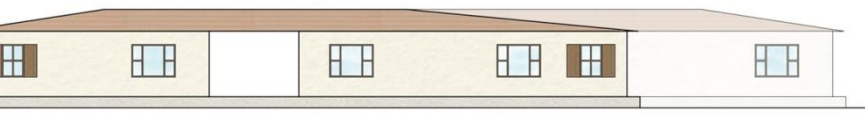

KUZEY BATI-GÜNEY DOĞU CEPHESİ

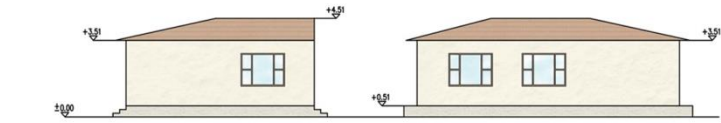

KUZEY DOĞU-GÜNEY BATI CEPHESİ

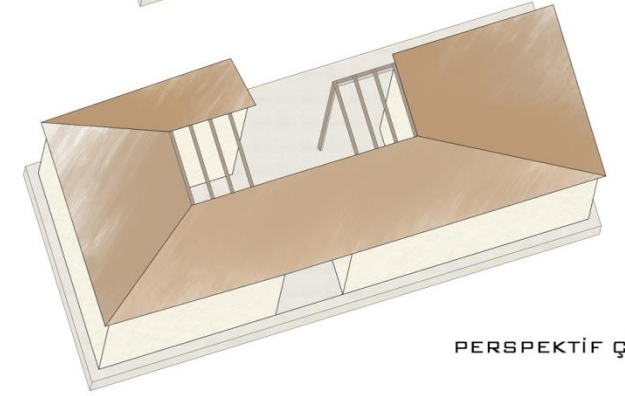
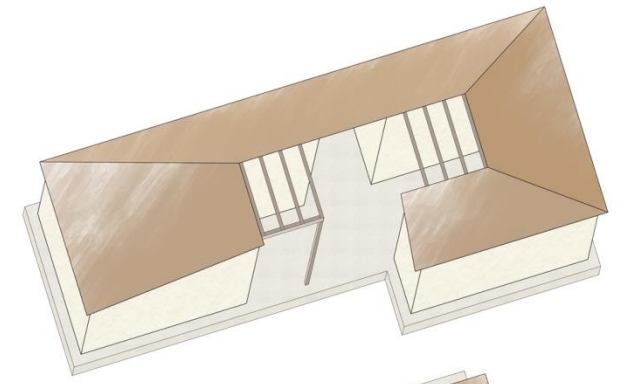

PERSPEKTİF ÇİZİM

MMR 202 | İdeal Köy Ekolojik Yaşam Yerleşkesi

