

An aerial photograph of a city street grid in Ankara, Turkey. A white rectangular box with a black border is centered in the lower half of the image, containing the title of a architectural design project. The map shows various streets and buildings, with some labels in Turkish. A diagonal grey line runs from the top right towards the bottom left, passing through the white box.

MMR 402 Mimari Tasarım ATILIM ÜNİVERSİTESİ KENT İÇİ EĞİTİM MERKEZİ

Ercan Çoban- Hasan Özbay
Aytek İtez- İlhan Kural
Tuğçe Utku- Ceren Cindioğlu

ATILIM ÜNİVERSİTESİ
GSTMF | MİMARLIK BÖLÜMÜ

MMR 402 | Mimari Tasarım IV

ATILIM ÜNİVERSİTESİ KENT İÇİ EĞİTİM MERKEZİ

Üniversite eğitimi salt bir öğrenme eylemini değil, toplumsal yaşam kalitesini arttırmayı ve bireylerin ufkunu geliştirmeyi amaçlar. Bu amaçlar sadece üniversitenin olağan yaş gruplarını değil toplumun tümünü kapsar. Günümüzde pek çok üniversite lisans sonrası olmak üzere, toplumun çeşitli kesimlerine yönelik eğitim programlarını da düzenlemektedir. Bu nedenle işlevi gereği hem kullanıcı çeşitliliğini içermekte hem de kullanıcıya pek çok özgün mekân sunabilmektedir.

Diğer bir konu ise kampüs olgusudur. Kampüsler içe kapalı yapıları ile kente katılmazlar. Günümüzde kent içi eğitim yapıları kavramı yeniden yükselmekte ve kentsel hayata katılacak yapılar gündeme gelmektedir.

Atılım Üniversitesi Kent İçi Eğitim Merkezi de yukarıda bahsedilen perspektif çerçevesinde 2020-2021 Bahar Dönemi bitirme projesinin konusu olarak belirlenmiştir. Yapı bahsi geçen eylemlilikleri sebebiyle ve verilen arazinin kent içi konumu sebebiyle 7/24 yaşaması, Üniversitenin öğrencilerinin yanı sıra, özellikle kent halkı dahil olduğu sertifika programları- çeşitli etkinlikler ve kursların varlığıyla günün her saati kullanıcı sirkülasyonuna sahip olabilecek şekilde tasarlanması öngörülmektedir.

Yapının aynı zamanda bir sosyal merkez olması ve Üniversitenin kent merkezindeki görünür yüzü olması beklenmektedir. Misafirhane, Öğrenci Kulüpleri ve Kafeterya da bu amaçla program içinde yer almıştır.

Tasarım alanının kamusal kullanıma açılarak alan ile kentliler arasında etkileşimin sağlanması, alanın kentin sosyal yaşamına katılması, aktif bir kullanıma açılarak kentlinin gündelik yaşamına dahil edilmesi, nitelikli ve yeşil bir çevre düzenlemesi, kültürel ve sosyal bir odak alanı yaratılması, kamusal hareketliliğin ve sürekliliğinin sağlanması istenmektedir.

Tasarım Alanları

1.Arazi- Kumrular Caddesi

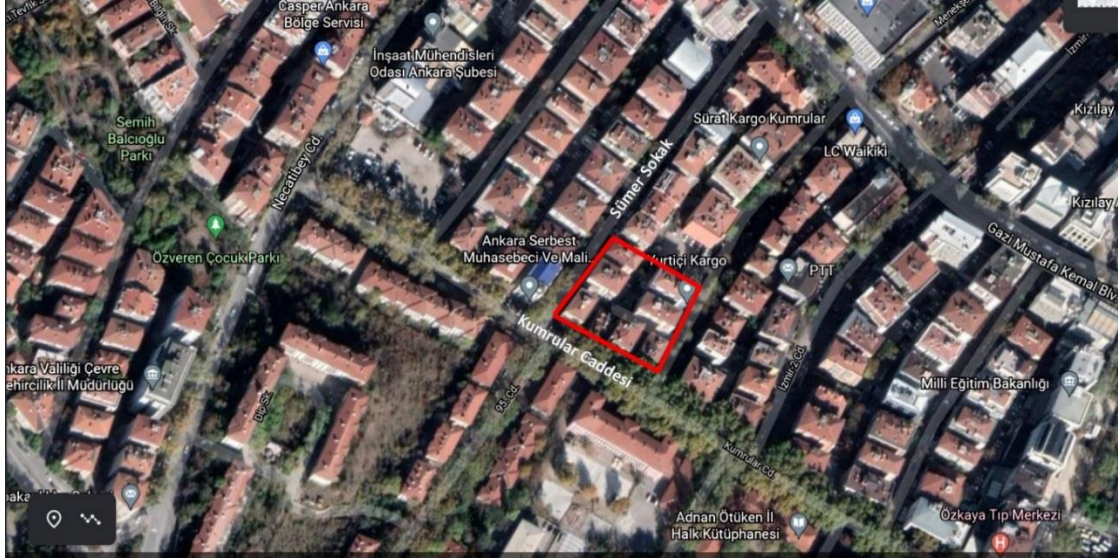

2.Arazi- Tunus Caddesi



MMR 402 Atılım Üniversitesi Kent İçi Eğitim Merkezi

Şube 1- Ercan Çoban- Hasan Özbay

ATILIM ÜNİVERSİTESİ KENT İÇİ EĞİTİM MERKEZİ

Üniversite, diğer öğrenim seviyelerinden farklı olarak yalnızca bilgi edinmenin amaçlamaz. Ufku genişletmek ve yaşamı kalitesini arttırmak amaçlanır.

Üniversiteler sosyal insan yetiştirir.



Öğrenme mekânının şehirci ilişkisi maksimize edilmiştir. Her sosyal karşılığının olduğu mekân öğrenmeyi öğrenme mekânıdır.

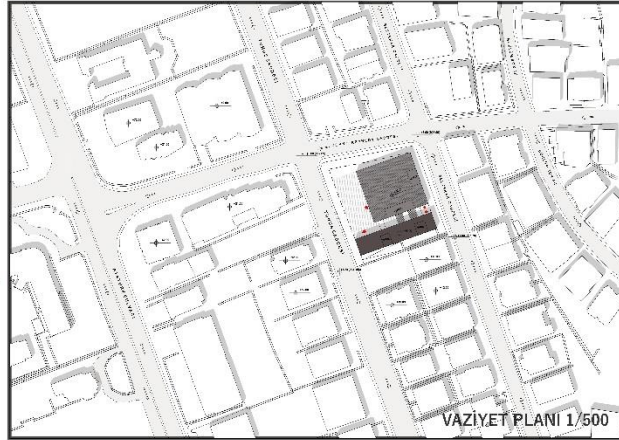

VAZİYET PLANI 1/500



+12.00 KOTU PLANI 1/100

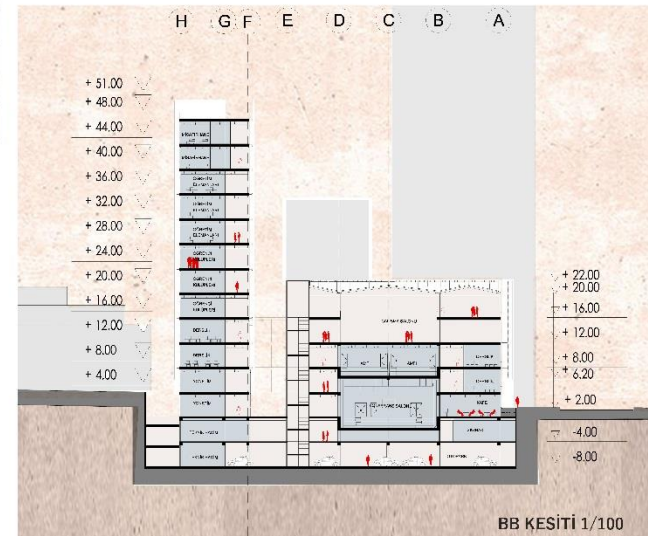

BB KESİTİ 1/100

SEVİ ÖZDEMİR 17212410007

ATILIM ÜNİVERSİTESİ GÜZEL SANATLAR
TASARIM VE MİMARLIK FAKÜLTESİ
MİMARLIK BÖLÜMÜ
MMR402 MİMARİ TASARIM VI



SEVİ ÖZDEMİR 17212410007



SEVİ ÖZDEMİR 17212410007

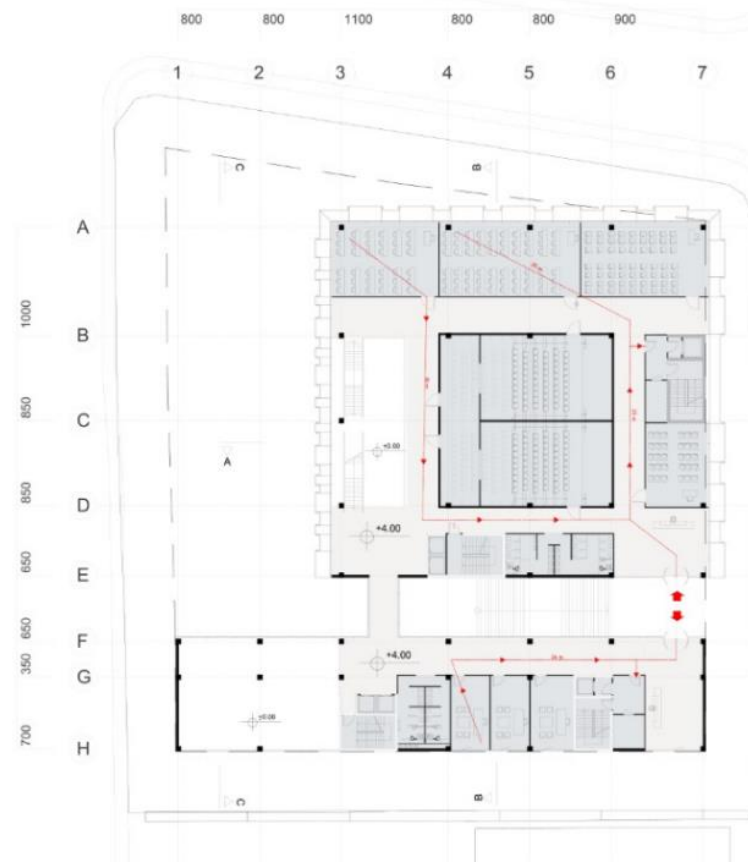
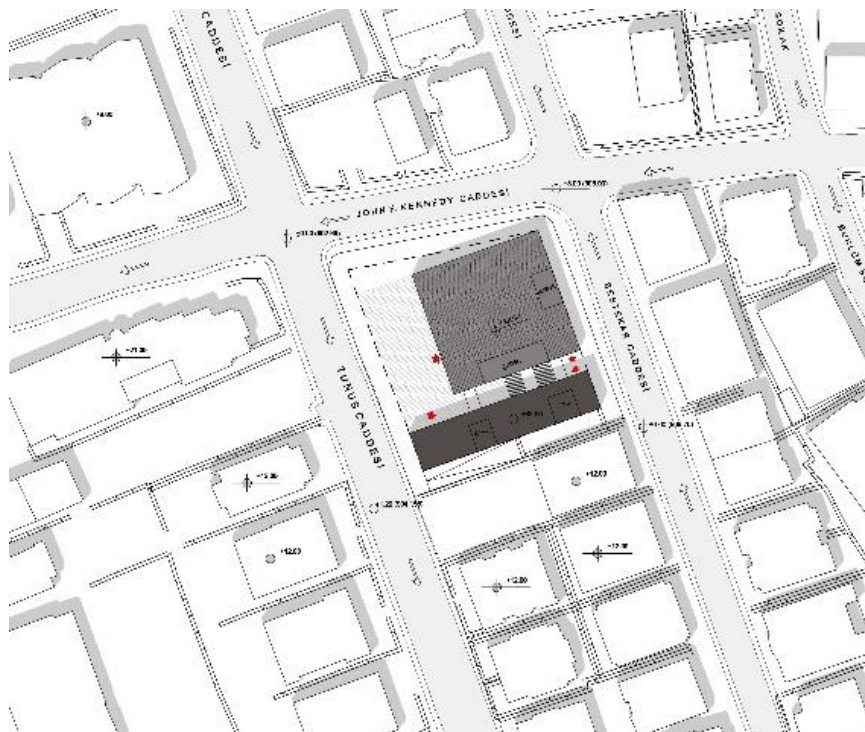

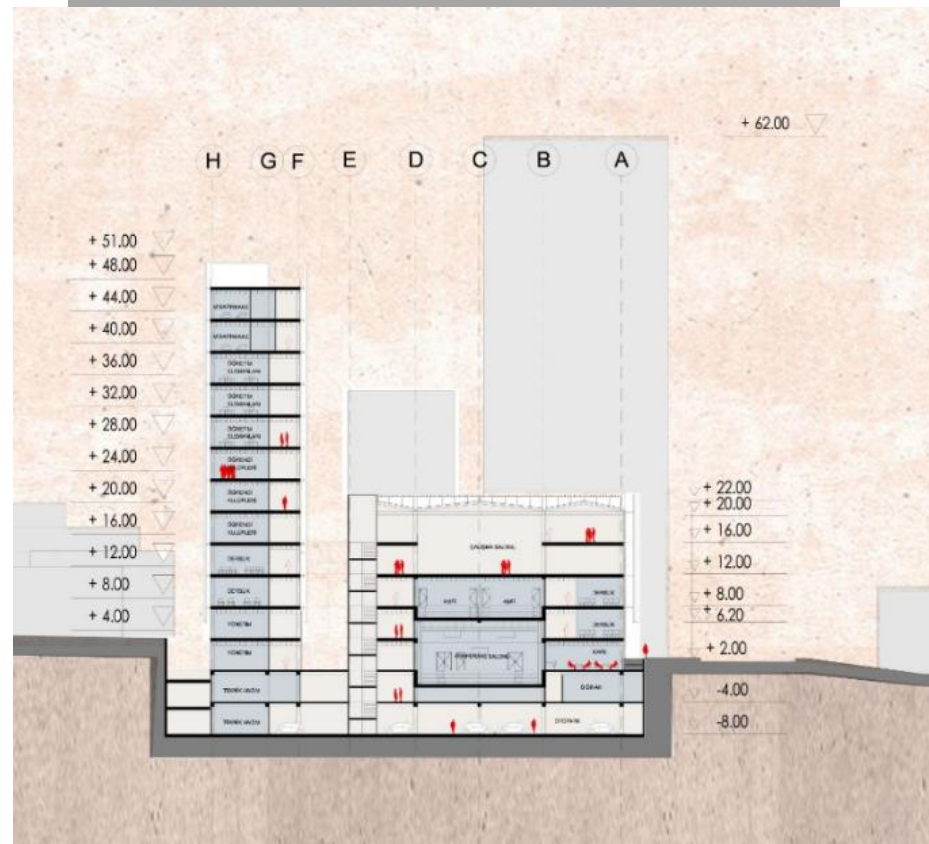
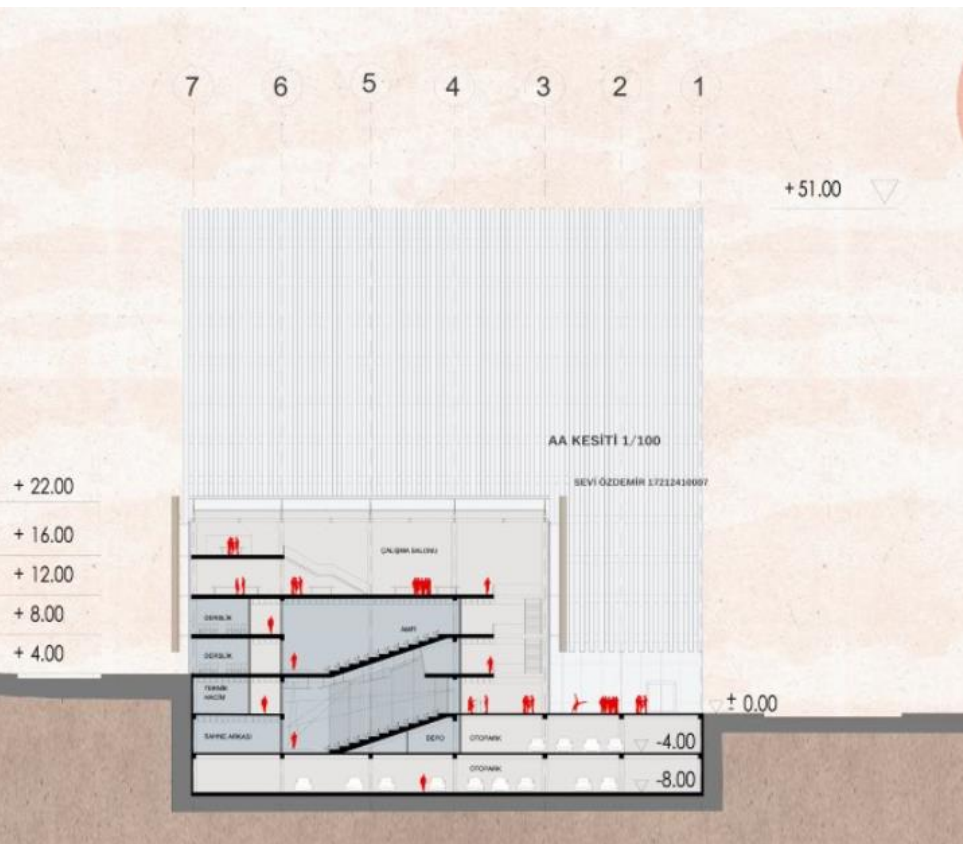

MMR-402 KENT MERKEZİNDE ÖĞRENİM MERKEZİ PROJESİ

BA

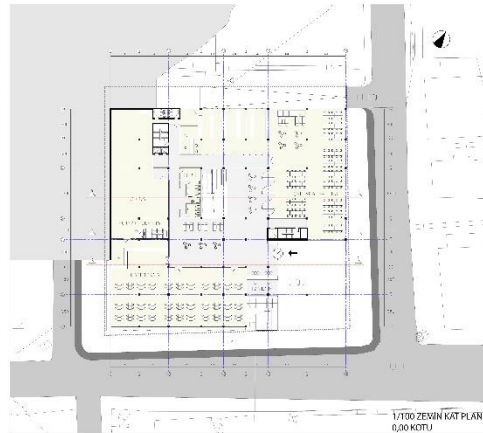
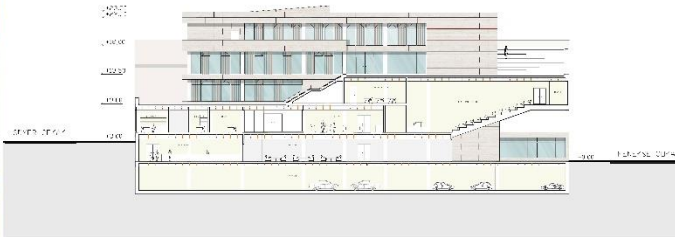
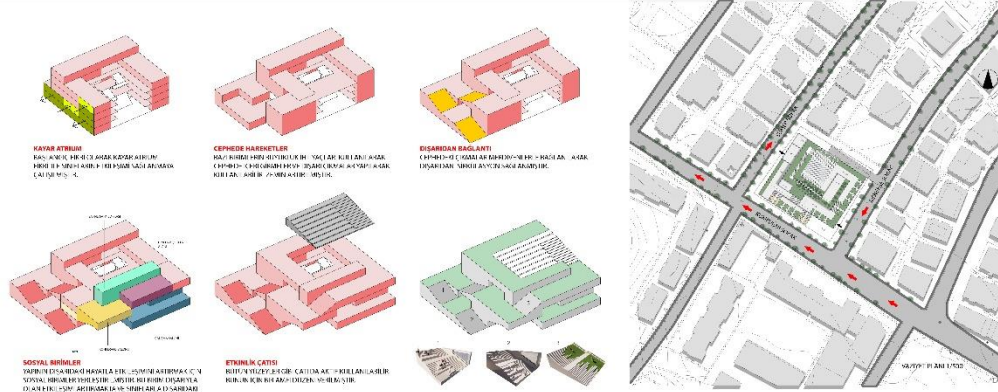

YANGIN KAÇIŞ PLANI



KAFFETERYA SERVİS=91,49
KAFFETERYA=746,86
ÇALIŞMA SALONU=1038,08
WC=38,59
SİĞİRKAR=324,32 M2
İMSALLI GİRİLİ TOPLAM M2:
2815,13
TOPLAM EMSAL ALANI=9535,77

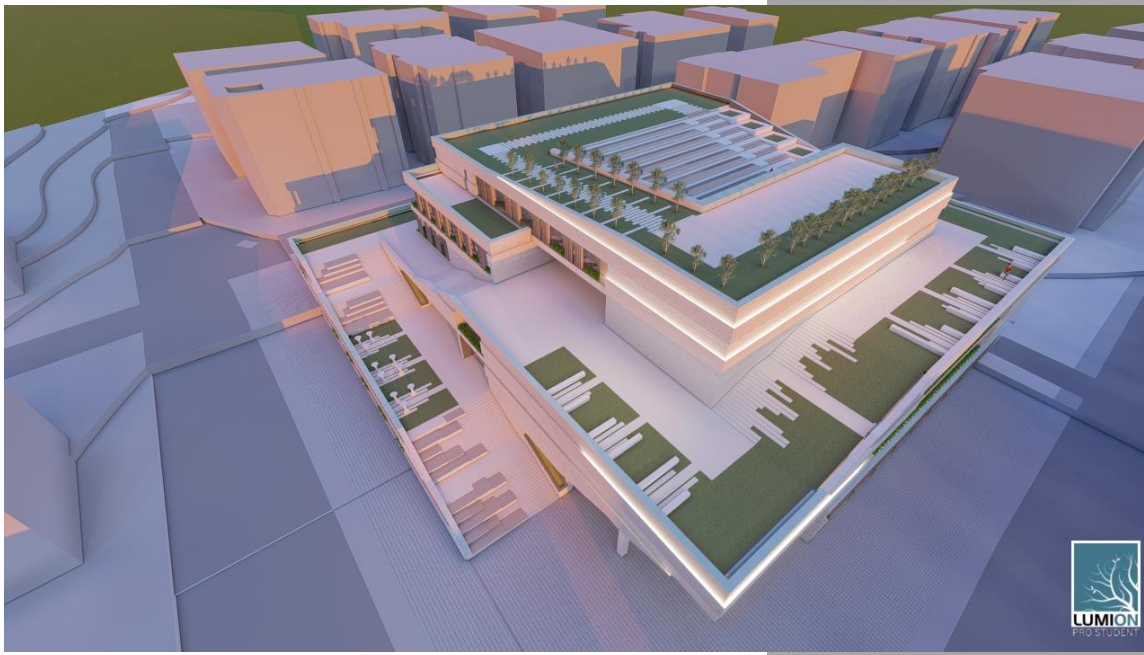

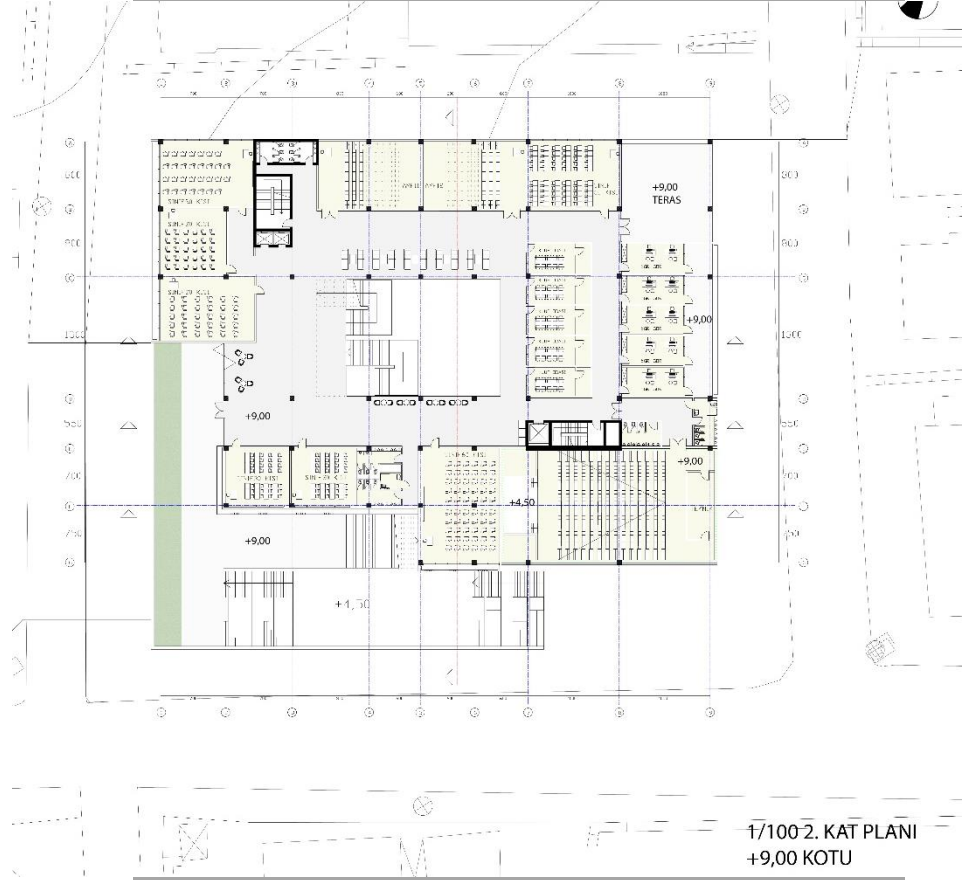
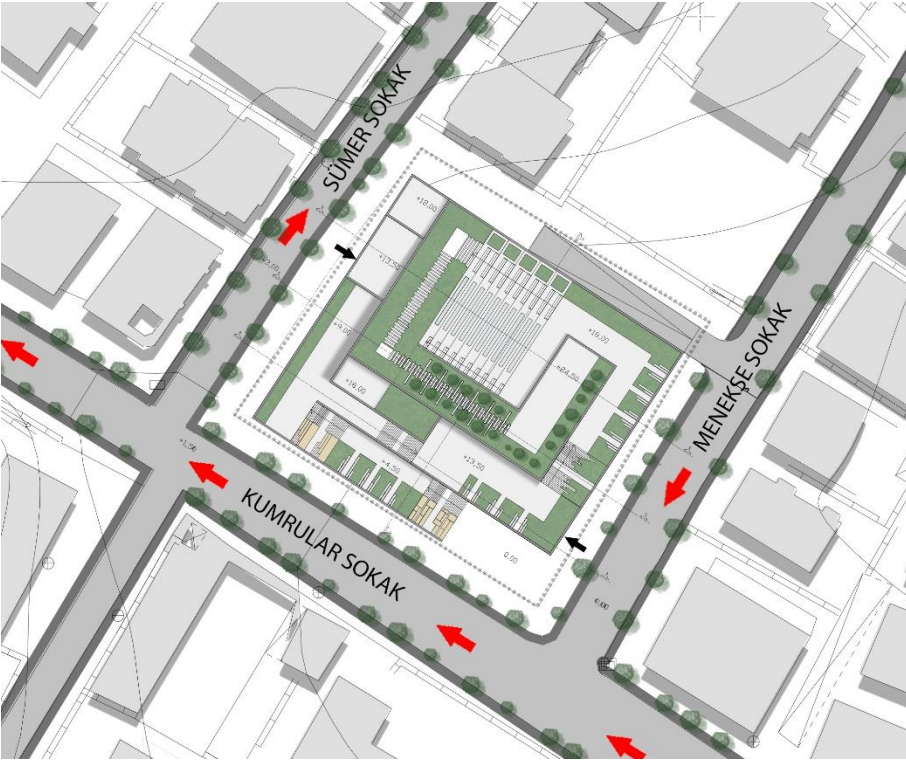

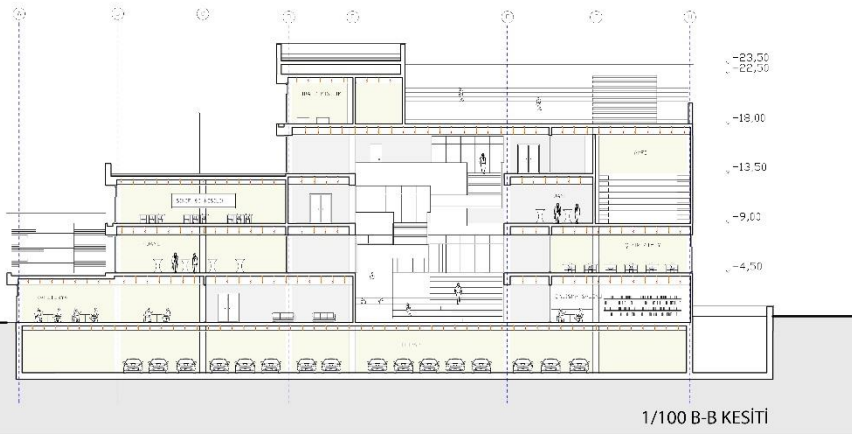

1/100 B-B KESİTİ

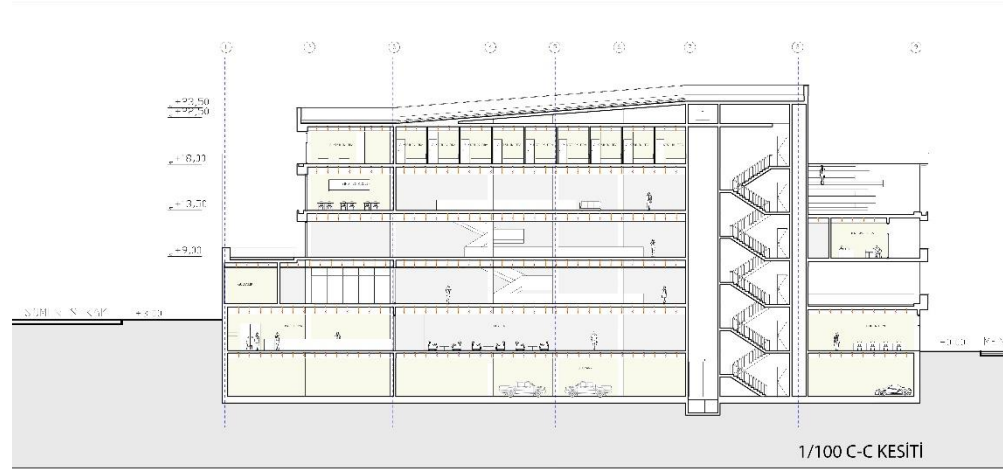

1/100 C-C KESİTİ

ATILIM ÜNİVERSİTESİ KENT İÇİ EĞİTİM MERKEZİ

BA

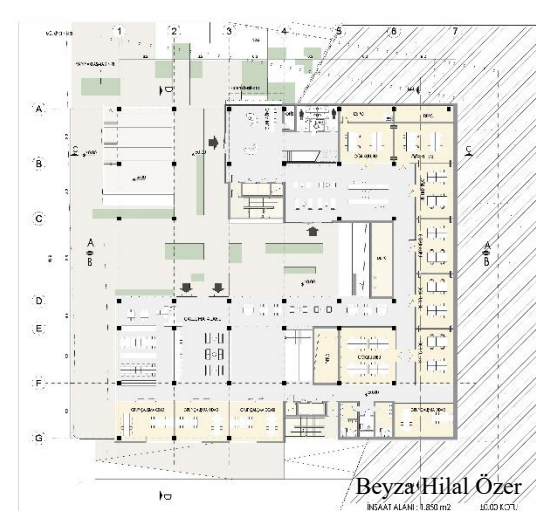

Ercan Çoban-Hasan Özbay

Beyza Hilal Özer

İNŞAAT ALANI: 1.850 m² İÇİŞİ KOTU







MMR 402 Atılım Üniversitesi Kent İçi Eğitim Merkezi

Şube 2- Aytek İtez- İlhan Kural

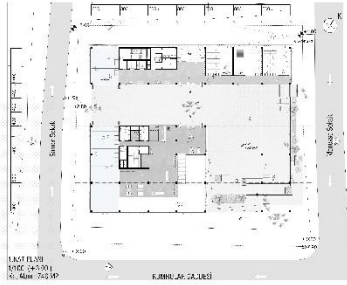
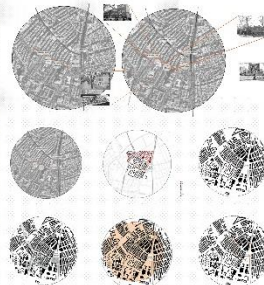
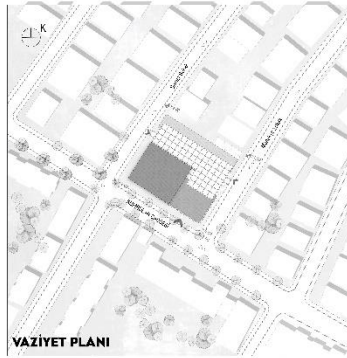

ANALİZLER

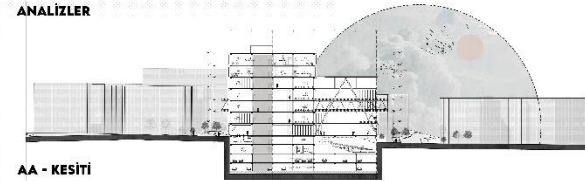

AA - KESİTİ



BATI CEPHESİ

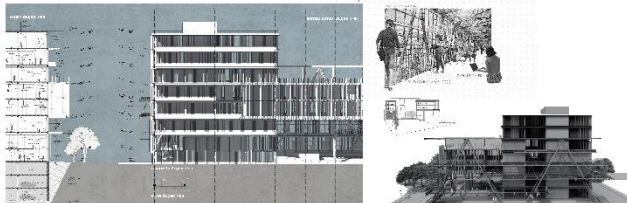

SİSTEM DETAYI





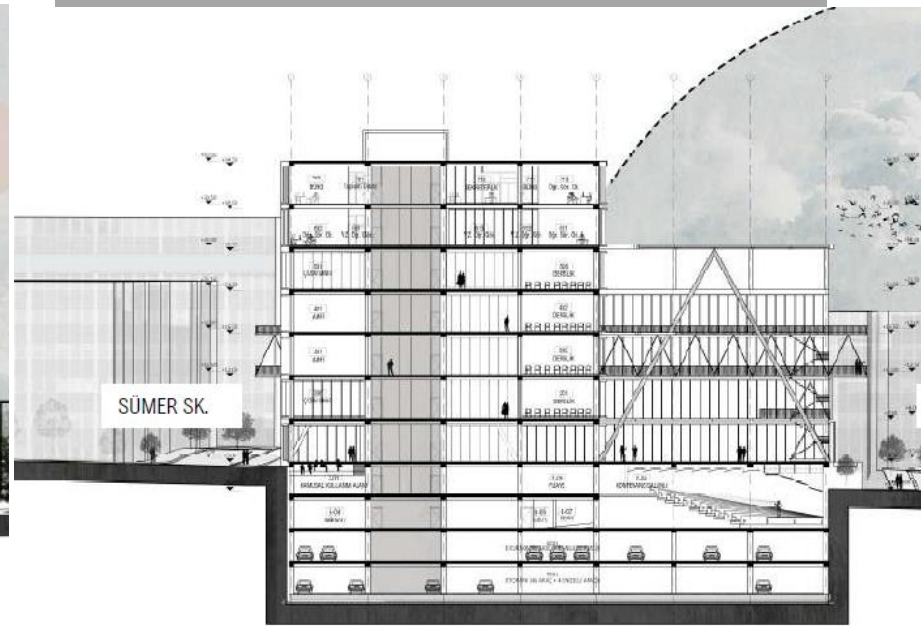
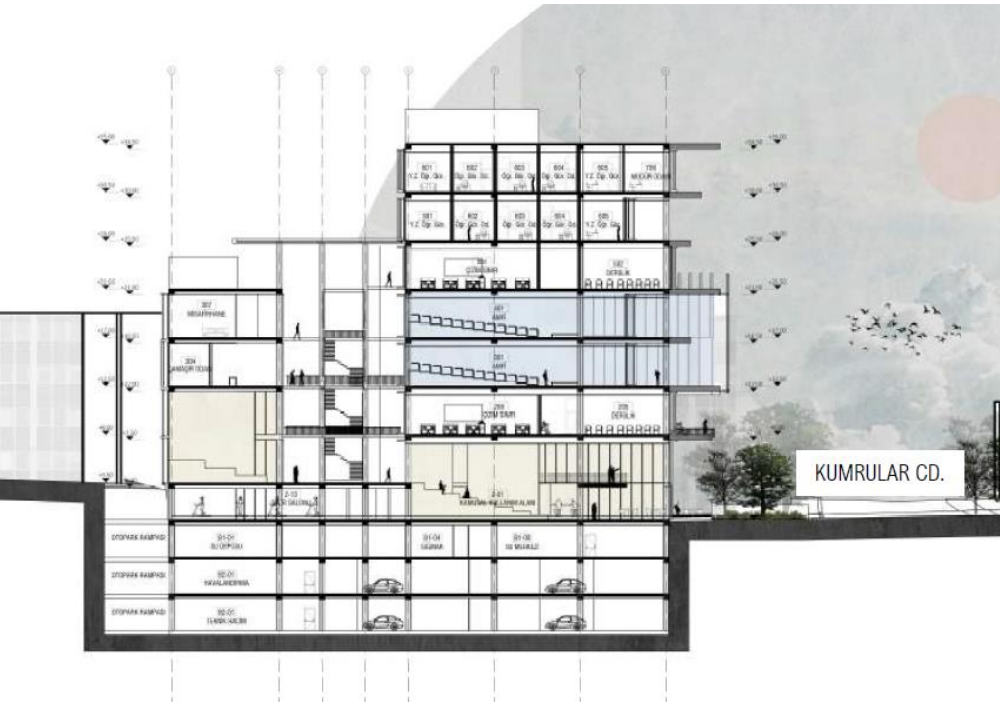

KUMRULAR'A YENİ BİR ANI

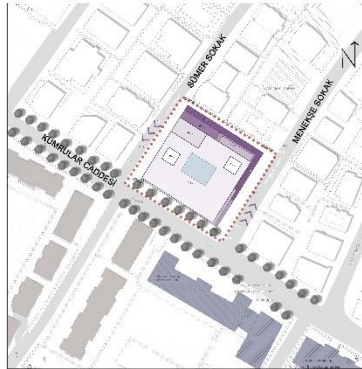

VAZİYET PLANI 1 / 500

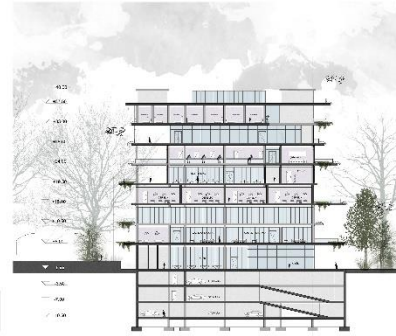
ZEMİN KAT 0.00 1660m2
1 / 100 ÖLÇEK

A-A KESİTİ 1 / 100 ÖLÇEK

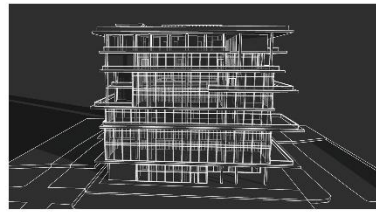
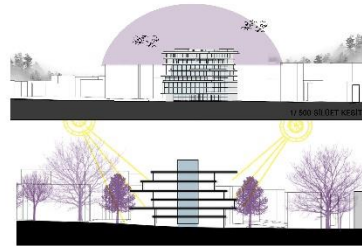

KUMRULAR CADDESİ CEPHESİ 1 / 100 ÖLÇEK



- ÖZEL ALANLAR VE MİSAFİRHANE
- SOSYAL ALANLAR VE KULÜPLER
- DERİSLİKLER VE ÇALIŞMA ALANLARI
- KAMUSAL ALANLAR

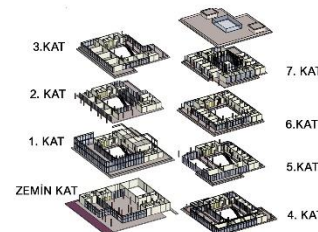

- 3.KAT
- 2.KAT
- 1.KAT
- ZEMİN KAT
- 7.KAT
- 6.KAT
- 5.KAT
- 4.KAT



İREM EKMEKÇİ 17212410046



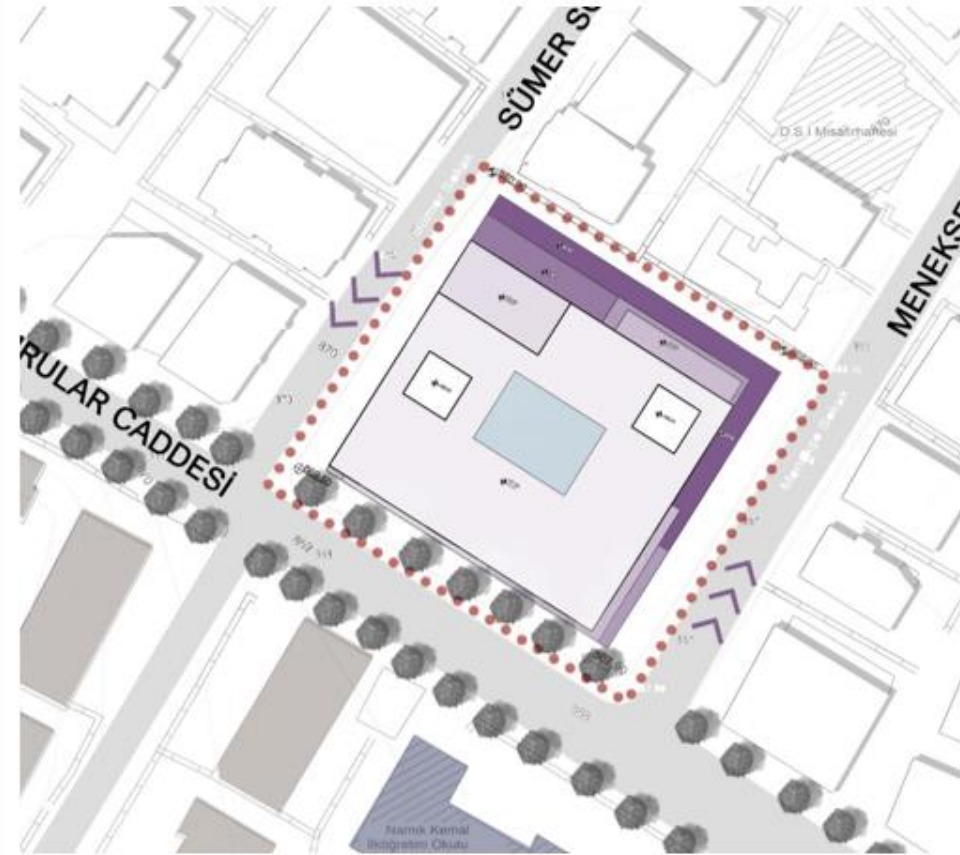

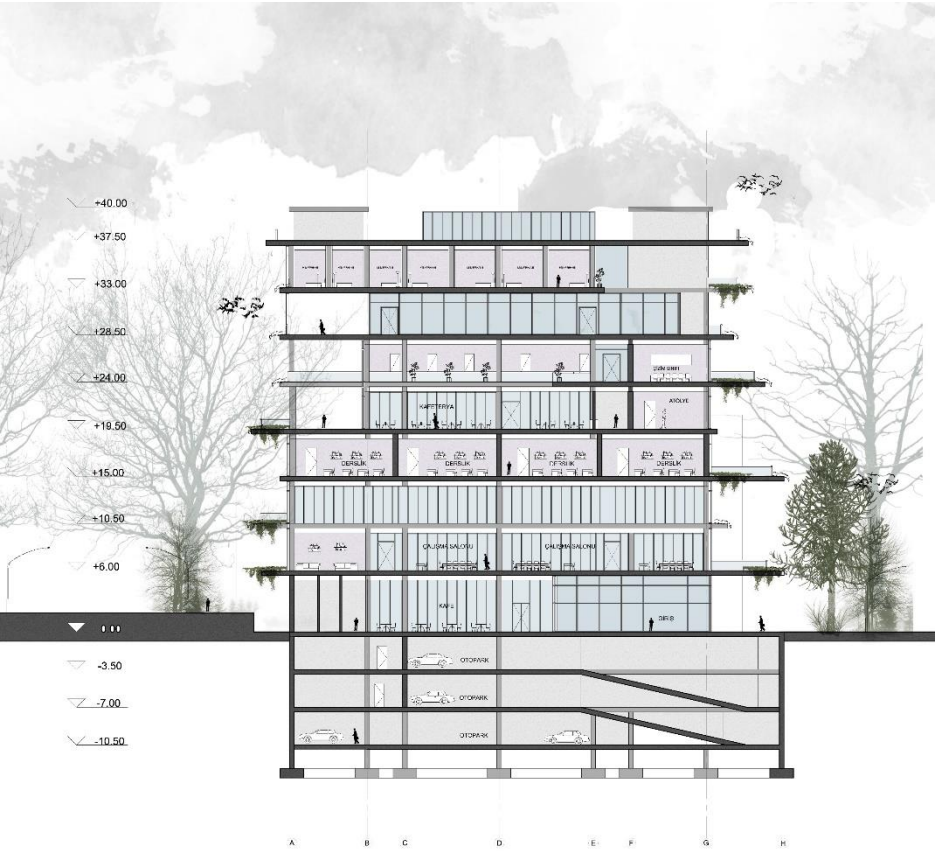

A-A KESİTİ 1 / 100 ÖLÇEK

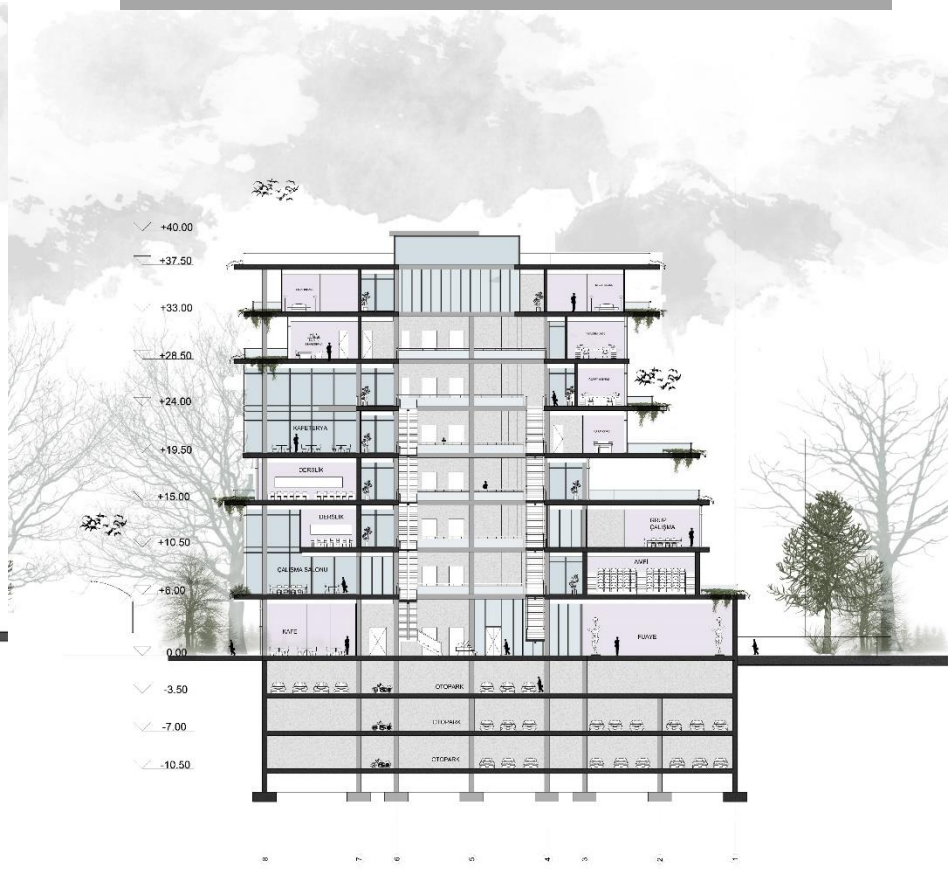

B-B KESİTİ 1 / 100 ÖLÇEK

KENT İÇİ EĞİTİM MERKEZİ

ATA İM UNIVERSİTESİ KENT İÇİ EĞİTİM MERKEZİ

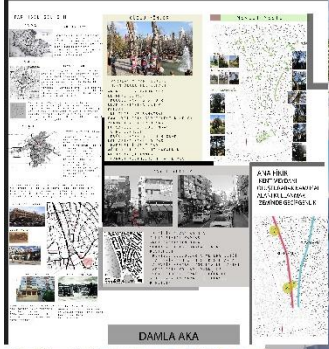

DAĞI A. AKA

VAZİYET PLANI ÖLÇEK: 1/500

Architectural site plan and conceptual diagrams for the center, including a map of the area and a site plan with a scale of 1/500.

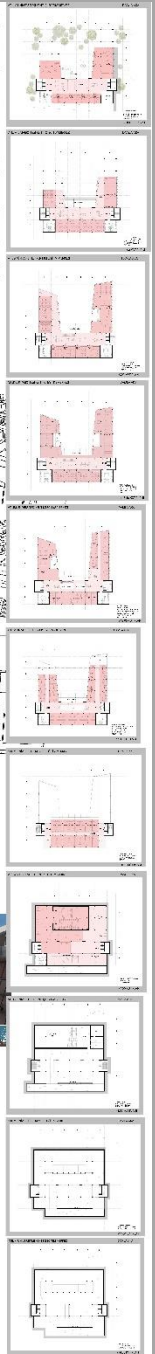

Vertical stack of architectural floor plans, showing the building's layout and structure across multiple levels.

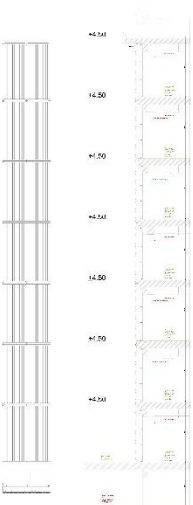

Architectural elevations and sections, showing the building's facade and internal structure from different perspectives.

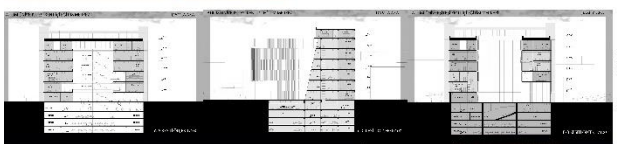
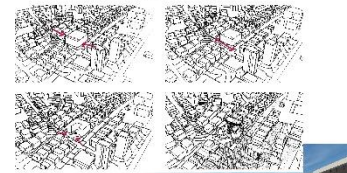

Architectural data tables, including a table with columns for 'KAT NO.' and 'KAT ADI.', and another table with columns for 'KAT NO.' and 'KAT ADI.'. The tables contain numerical data and text.





