ATILIM ÜNİVERSİTESİ İŞLETME FAKÜLTESİ'Nİ TERCİH ETMEK İÇİN 16 ÖNEMLİ NEDENİNİZ VAR!

1) Zengin ve güçlü eğitim kadrosu



İşletme Fakültesi Öğretim Elemanlarını görmek için karekodu okutabilirsiniz.

2) Eğiticilerin eğitimi

İşletme Fakültesi olarak öğretim üyelerimizin sürekli eğitimlerine de önem veriyoruz. Öğretim üyelerimiz, Pearson Professional tarafından düzenlenen eğitimlere katılarak,"Uzaktan Eğitim" sertifikası almışlardır.



3) Akademik performans-Endeksler

RUR endeksine göre **Sosyal Bilimler alanında** Atılım Üniversitesi Ankara'daki Vakıf Üniversiteleri arasında ikinci sırada yer almaktadır.

RUR ROUND UNIVERSITY RANKING — Clarivate Analytics

Round University Ranking is a ranking of leading world universities

İşletme Fakültesi Öğretim Elemanları tarafından 2023-2024 yılında yapılan toplam yayın sayısı **196'dır.** Yayın türlerine göre yayın sayıları:

- Social Science Citation Index: 27
- Emerging Sources Citation Index: 7
- Scopus: 8
- Diğer Uluslararası Hakemli Dergiler: 7
- Uluslararası Kitap/ Kitap Bölümü: 22
- Ulusal Kitap/ Kitap Bölümü: 35
- Ulusal Hakemli Dergiler: 29
- Ulusal ve Uluslararası Kongre Katılımı: 54
- Proje: 7
- Toplam: 196

4) Akredite programlar



5) Uzmanlaşma

Fakültemiz verdiği derslerle, muhasebe, uluslararası işletmecilik ve veri bilimi alanlarında öğrencilerine uzmanlaşma imkanı tanımaktadır.

Muhasebe



Uluslararası İşletmecilik



Veri Bilimi



6) Dinamik müfredat

Günümüz koşullarına uyarlanmakta olan dinamik bir müfredata sahibiz.



7) Aktif öğrenme

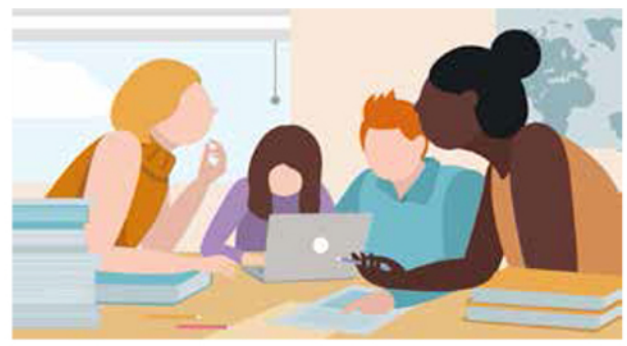

Aktif öğrenme, öğrenenin öğrenme sürecinin sorumluluğunu taşıdığı, öğrenene öğrenme sürecinin çeşitli yönleri ile ilgili karar alma ve öz düzenleme yapma fırsatlarının verildiği ve öğrenenin öğrenme sırasında zihinsel yeteneklerini kullanmaya zorlandığı bir öğrenme sürecidir. Biz, öğrencilerimizin sınıfta dinlemekten fazlasını yaptığı öğrenme biçimlerini destekliyor ve uyguluyoruz.

İŞLETME FAKÜLTESİNDE METAVERSE ENTEGRE DERSLER

Dijital ve gerçek dünya arasındaki mesafe ve ayrımının giderek artan bir hızla ortadan kaybolduğu bir dünyada yaşıyoruz. Bu durumun avantaj ve dezavantajlarından bazılarını zorlu salgın döneminde beraber deneyimledik. Bu dönem aynı zamanda "sanal" ortamların gündelik hayata nüfuz etmesinde bir katalizör görevi gördü. Metaverse kavramının da hayatımıza girmesi ve farklı gerçeklik üretim yöntemlerinin giderek daha fazla ilgi ve yatırım çekmesi de bu nedenle çok beklenmedik değil. Söz ettiğimiz bu AR (arttırılmış gerçeklik), XR (genişletilmiş gerçeklik), VR (sanal gerçeklik) ve MR (karışık gerçeklik) gibi teknolojilerin ortaya çıkışı çok yeni olmasa da yaygınlaşma konusundaki bariyerlerin giderek azaldığı günümüzde, biz de hazırlıklarımızı bu ivmesi giderek artan dönüşümü gereken altyapı ve hazırlık ile karşılama yönünde harekete geçiyoruz. Buna yönelik olarak önümüzdeki eğitim dönemlerinde katılımcılarına başta eğitim olmak üzere, AR, XR, VR ve içeriklerinin neler olduklarını deneyimleme imkanı sağlayan, farklı alanlardaki uygulamalar üzerinden bu yeni ortamı anlama, kullanma, tasarlama ve geliştirme yönünde araştırma ve çalışma ortamları sunacak dersler bölüm müfredatlarında yerini alacak.

8) Akademik mentorlük programı

Akademik mentorlük sistemi fakültemiz birinci sınıf öğrencilerinin adaptasyonunu desteklemek üzere kurulmuş bir sistemdir. Mentor akademisyenler her ay düzenli olarak mentörü oldukları birinci sınıf öğrencilerini toplar, sorunlarıyla ilgilenir, onlara akademik ve kariyerleri ile ilgili konularda destek olurlar. Mentorler, öğrencilerin yeni sosyal ağlar oluşturmasında, zaman yönetimi, hedef odaklılık, eleştirel düşünme gibi transfer edilebilir beceriler geliştirilmesinde, kariyer kararları vermesinde ve teknik bilginliklerinin arttırılmasında yardımcı olurlar.



9) Öğrenci başarısının izlenmesi

Her öğrencimize atanan akademik danışmanlar sayesinde öğrencilerimizin başarıları bizler tarafından takip edilmektedir.

10) Not ortalaması 1.7'nin altında olan öğrencilere özel ilgi

Akademik danışmanlar not ortalaması 1.70 altında olan öğrenciler ile her dönem başında yüz yüze görüşerek onların durumlarını yakından takip etmektedir.

11) Öğrencinin yönetime katılımı

Her sene seçilen öğrenci temsilcimiz, bizimle toplantılara katılarak, aldığımız kararlarda öğrencilerimizin de isteklerini dinleyerek olur. Böylece öğrencilerimiz de yönetime aktif olarak katılırlar.



12) Mezunlarımızla uzun dönemli ilişkiler

Atılım Üniversitesi İşletme Fakültesi, tüm bölümlerindeki öğretim elemanlarıyla mezunlarının yanında! Hatırlatma dersleri ve çok daha fazlası için QR kodu okutarak bizi Youtube'dan takip edin.



13) Ortak eğitim programları

Ortak Eğitim Programı; öğrencilerimizin staj ve bir dönemlerini birleştirerek, yaklaşık 7 ay boyunca protokol imzalanmış iş yerlerinde fiilen çalışarak tecrübe edinmelerine olanak sağlamaktadır. Bu uygulama şekliyle firmalar öğrencilerimize normal stajlardan farklı olarak gerçek işler vermekte, öğrencilerimiz ise gerçek bir tecrübenin içinde yer alarak yetkinliklerini geliştirebilme, teorik bilgilerini pratiğe dökebilme ve iş hayatının dinamiklerini öğrenme şansı elde etmektedirler. Atılım Üniversitesi İşletme Fakültesi öğrencilerimiz yaklaşık 30 firma anlaşmasının bulunduğu Ortak Eğitim Programı ile, mezun olduklarında rekabet üstünlüğü elde ederek iş hayatına bir adım önde başlayabileceklerdir.

Yandaki karekodu okutarak ortak eğitim programlarımız hakkında daha fazla bilgi alabilirsiniz.

14) Kariyer ve akademik başarı modülleri

Atılım Üniversitesi İşletme Fakültesi, öğrencilerinin iş hayatında onları bir adım öne geçirebilecek eğitimleri öğrenciyken almasını destekler.



15) Akademik, sosyal ve kültürel öğrenci toplulukları

Üniversitemizde öğrenci toplulukları ve bu toplulukların etkinlikleri, sosyal, kültürel ve sportif faaliyetlerine yönelik mekanlar mevcuttur. Süreç, Kültür ve Sosyal İşler Müdürlüğü tarafından yönetilir. Ayrıca sosyal, kültürel, sportif faaliyetleri yürüten ve yöneten idari örgütlenme mevcuttur. Gerçekleştirilen faaliyetler izlenmekte, ihtiyaçlar doğrultusunda iyileştirilmektedir. 2023-2024 döneminde aktif olan 66 öğrenci kulübümüz tarafından 184 etkinlik düzenlenmiştir.



16) Erasmus anlaşması

İşletme Fakültesinin 52 Erasmus anlaşması mevcuttur. Gerek Erasmus öğrenci hareketliliği gerekse de staj hareketliliği öğrencilerimizin mezun olduktan sonra istihdam edilmesinde önlerini açacak ve onları bir adım ileriye taşıyacak, onların geleceği için çok önemsediğimiz iki programdır.

Yandaki karekodu okutarak Erasmus anlaşmamız olan okulları görebilirsiniz.

BÖLÜMÜNÜ ANLAT!



Hasan Fatih Çakır (Siyaset Bilimi ve Kamu Yönetimi 4. sınıf):

Okuduğunuz bölümü bize biraz anlatır mısınız? Bu bölümü neden okumak istediniz, kariyer hedefiniz nedir?

Siyaset Bilimi ve Kamu Yönetimi bölümü, öncelikle politikanın ne olduğundan kamu yönetimi birimlerinin ne gibi işlevi olduğuna dair okumalar yaptırıp bir zemin oluşturan daha sonra da Kamu Yönetimi ve Siyaset olmak üzere farklı konulara göre ilerleyen bir bölümdür Kamu yönetimi alanında bölümümüz bürokrasi, kamusal alan ve yeni kamu yönetimi üzerinde dersler vermektedir Siyaset bilimi içinden çok farklı dersler çıkartmakta bunlar siyasi tarih, siyaset psikolojisi, siyaset sosyolojisi siyasal kuram dersleri karşılaştırmalı siyaset olmak üzere kapsamın genişliğinden dolayı ayrı ayrı okutulmaktadır. Üniversitemize Sivil Havacılık bölümünü seçerek girdim daha sonra ilgi alanımın bu alan olmasından ötürü Siyaset Bilimi ve Kamu Yönetimine kurum içi yatay geçiş yaptım ve keyif alarak okuduğumu söyleyebilirim. Kariyer hedeflerim arasında daha çok akademik kariyer düşünüyorum ki aldığım derslerin çoğu da kuram dersleri olduğu için akademik alanda daha çok potansiyelimin olduğunu düşünüyorum.

Merve Kılıç (İşletme/ İngilizce 3. sınıf):

Okuduğunuz bölümü bize biraz anlatır mısınız? Bu bölümü neden okumak istediniz, kariyer hedefiniz nedir?

Okuduğum bölüm İşletme. İşletme bölümü iş yelpazesi çok geniş olup hem sözel hem sayısal bir alandır. Yönetimin, finans ve bunun gibi çoğu departmanı bünyesinde barındırır. Benim bu bölümü okumak istememde ki amaç, hem iş olanağının geniş olması hem de bölümü okurken gördüm ki çoğu mesleği ve işi bünyesinde barındırıyor. Ayrıca okulunu okumak ve işletme hakkındaki dersleri görmek çok zevkli. Benim kariyer hedefim ise yüksek ve bilindik şirketlerin bünyesine girip CEO veya CFO'ya yükselmeyi amaçlamak.





Alp Eren Kemerbaş (İşletme/ Türkçe 4. sınıf):

Okuduğunuz bölümü bize biraz anlatır mısınız? Bu bölümü neden okumak istediniz, kariyer hedefiniz nedir?

Bu bölümün temel amacı kamu veya özel kurumlarda işletmelerin satış, pazarlama ve finans alanlarında en iyi şekilde yönetimini sağlamaktır. Ben işletme bölümünü seçerken, iş dünyasında geniş yelpazeye sahip olduğu pazarlama, satış, yönetim ve üretim gibi alanlarda kabiliyetim olduğumu düşündüğüm için bu bölümü tercih ettim. Mezun olduğumda ki kariyer hedefim ise işe başladığım firmanın hedeflerine ulaşabilmesinin bir parçası olmak ve kendimi sürekli geliştirmeye devam etmektir. Çünkü bu firmanın bana katacağı değer ve deneyimin kendimi geliştirmemde büyük avantaj sağlayacağını düşünüyorum.

Başak Karakuş (İktisat 3. sınıf):

Okuduğunuz bölümü bize biraz anlatır mısınız? Bu bölümü neden okumak istediniz, kariyer hedefiniz nedir?

İktisat Bölümü, mikro ve makro ölçekte ekonomileri incelemeyi, insanların, şirketlerin, kurumların ve devletlerin ekonomik kararlarını takip etmeyi, bu kararlara öneriler getirmeyi, ekonomi politikalarını belirlemeyi amaçlar. Bu bölümü seçmemdeki sebep iktisat mezunlarının şartlara bağlı olarak çok geniş çalışma olanakları bulması imkânın olması. Yani biraz iktisadi dille konuşacak olursak bana en fazla yarar sağlayacak tercihin bu bölüm olacağını düşündüğümden dolayı iktisat bölümünü seçtim. Bankaların uzmanlık kadroları, bankaların gelir uzmanlığı, vergi müfettişliği gibi hedeflerim var.

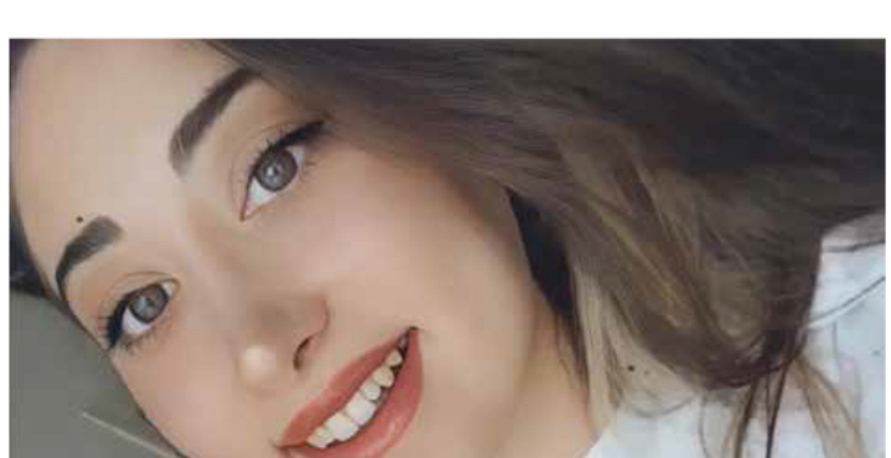

HATİCE KURT | **MUHABİR**

Hilmi Can İlhan (Uluslararası İlişkiler 4.sınıf):

Okuduğunuz bölümü bize biraz anlatır mısınız? Bu bölümü neden okumak istediniz, kariyer hedefiniz nedir?

Uluslararası ilişkiler bölümü öğrencisiyim. Bölümümde birçok alanda eğitim alıyorum bunlardan bazıları ekonomi, hukuk ve uluslararası örgütler gibi alanlar. Bu bölümü okumak istememin sebebi dünyaya farklı çerçevelerden bakabilmek. Sadece ülkemde değil dünyada neler oluyor anlamak için bu bölümü okumak istedim. Kariyer hedefim ise yine bölümümün de getirisi olarak uluslararası firmalarda yönetici pozisyonunda çalışmak diyebilirim.





Cansu Alanyüz (Halkla İlişkiler ve Reklamcılık 4. sınıf):

Okuduğunuz bölümü bize biraz anlatır mısınız? Bu bölümü neden okumak istediniz, kariyer hedefiniz nedir?

Bölümüm Halkla İlişkiler ve Reklamcılık. Bölümüm daha çok reklam, tasarım ve halkla kurum arasındaki ilişkileri düzenleme üzerine. Bu bölümü okumak istememdeki ana sebep kriz yönetimi, insan kaynakları ve iletişim konusundaki becerilerimi geliştirebilmek. Kariyer hedefim şu an için öncelikli olarak iletişim alanında çalışmaya başlamak.

Dicle Hazırlar (Turizm):

Okuduğunuz bölümü bize biraz anlatır mısınız? Bu bölümü neden okumak istediniz, kariyer hedefiniz nedir?

Bölümüm çok geniş çaplı bir bölüm. Hem turizm, hem işletme hem de otelcilik ve bazen mutfağa bile uzanan bir yolculuk. Bölümümü bu yüzden seçtim ben de kendimi çok yönlü bir insan olarak görüyorum ve keşfetmeyi, yeni insanlar tanımayı seviyorum.





Ceyda Mina Çelikbaş (Maliye 3. sınıf):

Okuduğunuz bölümü bize biraz anlatır mısınız? Bu bölümü neden okumak istediniz, kariyer hedefiniz nedir?

Maliye bölümü hukuk ile içe içe ve ekonomi ile donanımlı bir bölümdür. Maliye hem ekonomi hem hukuk bilgisi hem de günümüz koşullarıyla vergi kavramına yorum katabilmeyi ve bunlara daha objektif bir pencereden bakmayı öğretir. Bu nedenlerden dolayı maliyeyi seçtim ve bir çok alan ile ilgili olduğu için hem kamu hem de özel sektörde iş imkânı çok fazla. SMM, Kaymakam, Maliye Müfettişi, Sayıştay, Denetçi, İdari Hâkim, Vali gibi mesleklere sahip olabiliyoruz. Benim hedefim İdari Hâkim olmak. Bölümüm ve müfredatım bu meslek yolunda bana çok yardımcı olacak.

Furkan Cem Özçelik (Uluslararası Ticaret ve Lojistik 4. sınıf):

Okuduğunuz bölümü bize biraz anlatır mısınız? Bu bölümü neden okumak istediniz, kariyer hedefiniz nedir?

Uluslararası ticaret ve lojistik bölümü günümüz dünyasında vazgeçilmez, sürekli gelişen uluslararası ticareti ve lojistik kavramlarını interdisipliner bir anlayışla sunan bir bölümdür. Özellikle lojistik kavramı geçmişten günümüze sürekli gelişen ve durması neredeyse mümkün olmayan bir sektördür.

Bu bölümü tercih etme nedenim ise sektörün nitelikli eleman ihtiyacı olması ve bu bölümün büyük düşünen, yabancı dilde iletişim kurabilen, uluslararası alanda çalışabilecek insan gücü yetiştirmesidir.

Kariyer hedefim ise, dış ticaret departmanları, ithalat ve ihracat firmaları, gümrükleme sektörü gibi köklü fakat gelişime açık alanlarda yer alabilmektir.

